# FOOD Variations

Vol.5 | 2024年～

# 業務用食品 商品カタログ

株式会社 福島食品

FOOD Variations Vol.5

# 目次


メーカー特集

東亜商事…2 ／ ヤグチ…4 ／ マルハニチロ…6 ／ キユーピー…8 ／ ニチレイ…10 ／ 協同乳業…12 ／ マニハ食品…14 ／ SSKフーズ…16 ／ テーブルマーク…18 ／ ヤヨイサンフーズ…20 ／ 武蔵野フーズ…22 ／ 大冷…24 ／ シマダヤ…26 ／ 太堀…28 ／ 味の素…30

産地へ赴く 狭山の里芋 …… 86

●カタログ・ご注文について……162

## 福島食品PB …… 32

プライベートブランドのご紹介です

## 調味料・常温品 …… 36

〈調味料〉油／砂糖・塩／酢・果汁／醤油・味噌・糀／みりん・料理酒／ソース・ベースソース・たれ／ケチャップ・トマト類／マヨネーズ類／粉類・パン粉／香辛料／うま味調味料／つゆ・だし（コンソメ・がら・ブイヨンなど）／ドレッシング／ジャム／バター・マーガリン／寒天・ゼラチン・とろみ剤／ラーメンスープ／カレー・シチュー／中華調味料／ふりかけ／ご飯の素／和えの素・佃煮

〈穀　類〉米・乾麺

〈農産品〉農産物缶詰・パウチ・うずら／農産加工品（椎茸・麩・春雨など）／ごま・大豆大豆加工品／漬物／水煮・和惣菜

〈水産品〉海藻／水産加工品（かつおぶしなど）

〈デザート〉デザートの素／菓子

## 冷蔵・日配品 …… 88

カット野菜一覧　生鮮野菜・果物一覧

乳製品／パン／サラダ・惣菜

〈農産品〉大豆加工品（豆腐・かんぴょうなど）／こんにゃく・白滝

〈畜産品〉鶏卵・卵加工品

〈デザート〉ゼリー・プリン

## 冷凍品 …… 101

〈穀　類〉米飯／麺／パン

〈農産物〉冷凍野菜（葉茎菜）／冷凍野菜（根菜）／冷凍野菜（果菜・豆）／冷凍野菜（きのこ）／冷凍野菜（ミックス）／大豆加工品（納豆・がんもなど）／和惣菜／農産フライ

〈水産物〉切身魚一覧

水産物・切身／海老・イカ・貝／すり身・練り製品／水産フライ

〈畜産物〉肉一覧

鶏肉／卵加工品／ハンバーグ／肉団子・つくね／餃子／焼売・春巻／コロッケ／カツ・メンチカツ／竜田・唐揚げ／畜産加工品

〈デザート〉アイス／ケーキ／デザートその他

## 飲料 …… 150

飲料

## ソフト食 …… 153

ソフト食／長期保存ソフト食

## 洗剤・包材 …… 160

洗剤・包材

# 東亜商事おすすめ商品のご案内

六甲バター㈱

## ＣＴロイヤル とろけるミックスチーズ

1kg/10

チェダー・モッツァレラ・ゴーダの３種が配合されたシュレッドチーズです。

六甲バター㈱

## チェダーチーズソース着色

600g/12

使いやすさ（やわらかさ）と食材に負けないしっかりとした風味にこだわりました。

六甲バター㈱

## チーズ屋さんの レアチーズケーキ

40g/20×4

なめらかな口当たりのチーズケーキです。１個で100kcal以上摂取できます。

ヤマサ醤油㈱

## 秘伝つゆ

10Lﾊﾟｯｸ

かつおと昆布のうまみが効いた汎用つゆ。めんつゆだけでなく様々なメニューにお使いいただけます。

ヤマサ醤油㈱

## 香るGARLIC醤(ｶﾞｰﾘｯｸｼﾞｬﾝ)

1.15kg×6

にんにくを効かせた濃厚なたれ、風味豊かな食欲をそそる味に仕上げました。

ヤマサ醤油㈱

## デザートベース ゆず風味

1L×6

牛乳と混ぜるだけでゆずの爽やかな風味が効いたデザートが簡単に作れます。

ケンコーマヨネーズ㈱

## トリプルバランス ノンオイル和かつお

1L×9

焼津産のかつお節を使っただしの香り・旨味を存分に味わえます。。

ケンコーマヨネーズ㈱

## ガーリックバターソース

515g/12

風味豊かなバターとガーリックが絶妙なコンビネーションです。

ケンコーマヨネーズ㈱

## トリプルバランス ノンオイルたまねぎ

1L×9

かつおの風味豊かなしょうゆベース サラダにはもちろん炒めものにどうぞ。

東亜商事株式会社

東亜商事

# おすすめ商品のご案内

## 人手不足に対応

## 全国うまいもん唐揚げでメニュー単価 アップ!!

シーパラダイス
骨なし白身魚と野菜の
和風あんかけ

270g(10食)×20×2

シーパラダイス
骨なしさばと野菜の
甘酢あんかけ

275g(10食)×20×2

シーパラダイス
骨なし揚げぶりと大根おろしの
みぞれ煮

250g(10食)×20×2

フーズランド
3色豆と野菜のトマト煮

500g/10×2

フーズランド
揚げ茄子の煮びたし

500g/10×2

フーズランド
お豆と野菜の彩りサラダ

500g/10×2

フーズランド
チキンボールのトマトソース煮

500g/10×2

フーズランド
豆サラダ

500g/10×2

フーズランド
鶏肉と野菜のホワイトソース煮

500g/10×2

アサヒL&C
青森県産にんにく鶏もも唐揚げ

1kg/10

アサヒL&C
北海道産チーズ入り鶏もも唐揚げ

1kg/10

アサヒL&C
沖縄県産シママース(塩)鶏もも唐揚げ

1kg/10

アサヒL&C
大分県産かぼす鶏もも唐揚げ

1kg/10

東亜商事株式会社

# おすすめ商品のご案内

## プチハンバーグ(デミソース)

食べやすい一口サイズのハンバーグです。
特製のデミソースで仕上げました。1個20g、約30個入り。

【規格】 900g(約30個)／6pc×2合
【賞味期限】 製造日から365日
【調理方法】 湯煎　約15分

## プチハンバーグ(甘酢あん)

たっぷりと特製甘酢たれに絡めて仕上げました。
お弁当・バイキングなどにぴったりです。

【規格】 900g(約30個)／6pc×2合
【賞味期限】 製造日から365日
【調理方法】 湯煎　約15分

## プチハンバーグ(トマトソース)

1個約20gのプチタイプのハンバーグです。
たっぷりと特製のトマトソースに絡めて仕上げました。

【規格】 900g(約30個)／6pc×2合
【賞味期限】 製造日から365日
【調理方法】 湯煎　約15分

## やわらかようかん(こしあん)

やさしい口当たりとなめらかな食感に仕上げるため、
銅釜で丁寧に練り上げています。

【規格】 900g(35個)×8袋×2合
【賞味期限】 製造日から240日
【調理方法】 冷蔵庫解凍

## やわらかようかん(抹茶)

やさしい口当たりとなめらかな食感に仕上げるため、
銅釜で丁寧に練り上げています。

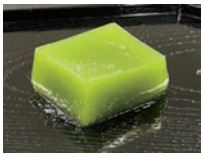

【規格】 900g(35個)×8袋×2合
【賞味期限】 製造日から240日
【調理方法】 冷蔵庫解凍

## ミートボール(たれなし)

鶏肉ベースのミートボールです。蒸し調理済みなので
スープの浮き身や揚げ等料理の幅が広がります。

【規格】 1kg(約65個)×6pc×2合
【賞味期限】 製造日から365日
【調理方法】 煮込み・揚げ

## 肉団子甘酢あん

鶏肉ベースの肉団子にごま油風味の甘酢あんを絡め
ました。固形量650g(約50個)。たれ350g。

【規格】 1kg(約50個)×10pc
【賞味期限】 製造日から365日
【調理方法】 湯煎　約25分

## ホイップクリーム

きめ細かく、滑らかな口どけです。甘さ控えめですっきり
とした味わいです。

【規格】 1000mL×24本
【賞味期限】 製造日から365日
【調理方法】 自然解凍

## きざみ油揚げ

味噌汁の具材や和え物・炒め物など使い勝手の良い
商品です。国内製造。

【規格】 500g×20pc
【賞味期限】 製造日から365日
【調理方法】 加熱調理

## サラダチキン

鶏むね肉をしっとり柔らかく蒸しあげました。お好みの
大きさにカットしたり細かくさいてご使用ください。

【規格】 (150g×5個)×12pc
【賞味期限】 製造日から18ヶ月
【調理方法】 自然解凍・流水解凍

心のネットワーク
株式会社 ヤグチ

## VPS　特級こいくちしょうゆ
【荷姿】1.8L/6

芳醇な香りと風味の本醸造特級こいくちしょうゆです。遺伝子組み換えでない大豆と脱脂加工大豆を使用しています。

【賞味期限】
製造日より180日

おすすめ商品の
ご案内

## VPS　ドライフルーツミックス
【荷姿】500g/20

レーズン、グリーンレーズン、パパイヤ、パイン、クランベリーの5種類のドライフルーツをミックス致しました。

【賞味期限】
製造日より180日

## VPS　レーズン
【荷姿】500g/20

素材そのままの味を
楽しめる商品です。

【賞味期限】
製造日より180日

## VPS　焼ききざみのり（韓国原料）
【荷姿】100g/10×2

厳選した韓国の海苔を丁重に焼ききざみのりにしました。
色艶風味の揃ったきざみのりです。

【賞味期限】
製造日より240日

## VPS　メープルシロップ　Canada GradeA　アンバー
【荷姿】600g/30

カエデの樹液だけを煮詰めて作る天然調味料です。メープル特有の風味やコク、味わいが味わえるアンバータイプです。
【賞味期限】
製造日より365日

## VPS　合成清酒　瑞葵
【荷姿】1.8L/6

料理用の清酒としてお使いいただけます。コクをつけるだけでなく、素材を柔らかくする効果、マスキング効果にも優れています。

【賞味期限】
なし

## VPS　酒蔵の本みりん
【荷姿】1.8L/6

お料理に深いコクと上品な甘み、
美しい照りとつやを与えます。
賞味期限　製造日より18ヶ月
アルコール度数:13.5度以上14.5度未満
エキス分45度以上

【賞味期限】
製造日より18ヶ月

心のネットワーク
株式会社ヤグチ

# やさしいおかずセットが 自然解凍※・冷蔵庫解凍 可能になりました！

NEW　NEW
自 自然解凍　冷 冷蔵庫解凍　蒸　レ 電子レンジ

## メニュー例

おかゆに合うしっかりとした
味付けで、最後まで
美味しく召し上がれます。

お皿に盛り
付けても◎

**平均栄養価（1日当たり）**
1400kcal
たんぱく質50g
が目指せる

**全42品！**
2週間分
のメニュー

**自然解凍OK**
解凍するだけ！
備蓄にも最適

※やさしいおかずセット3食分、毎食時におかゆ・汁物、
朝食時に牛乳を召し上がった場合

嚥下調整食学会
分類2021
「コード3」相当

ユニバーサルデザインフード　舌でつぶせる

お魚ハンバーグ
魚を味わう
鯖
鮭
100g当り
たんぱく質 15.2g
食塩相当量 0.9g
（推定値）
お魚ハンバーグ（国産さけ入り）
ふわっとした
優しい食感と
鮭の甘み
100g当り
たんぱく質 15.2g
食塩相当量 0.9g
（推定値）
お魚ハンバーグ（国産さば入り）
口に広がる
鯖の風味とほぐれ感
海の幸を楽しむハンバーグ
好評発売中
柔らかないかの
食感と風味が楽しめる
鰺の旨みが
じゅわっと溢れる
烏賊
100g当り
たんぱく質 12g
食塩相当量 0.9g
便利なやわらかいかハンバーグ
（塩麹仕立て）
鰺
100g当り
たんぱく質 13g
食塩相当量 0.8g
便利なお魚ハンバーグ
（あじほぐし身入り）

野菜を味わう簡単天ぷら
ノン プリフライ
Non!Prefry
揚げ調理をせずに冷凍するから、
素材のおいしさが活きています！
一般品は油調
衣付け
冷凍
油調
かぼちゃの甘みが
サクサク衣から
あふれ出す
れんこんらしい
味と見た目に
こだわりました
サクッと食感！かぼちゃ天ぷら
サクッと食感！れんこん天ぷら
トッピング
いろいろ
便利なちくわ磯辺天ぷら35
サクッとかる～いごぼうチップス
菜 SAI
優しい
おいしさの
和惣菜
具材の彩りと
胡麻の風味豊かな一品
好評発売中
便利なながんもどきと彩り野菜の含め煮
便利なオクラのおかか和え
便利な海藻と昆布の彩り和え
便利な豆と根菜の
胡麻だれサラダ
食塩相当量
100g当り 0.8g
（推定値）

# キユーピーの業務用マヨネーズ

## ボトルタイプ（常温）

業務用マヨネーズ
1ｋｇ×10本
賞味期間８カ月

**卵黄**使用
コクとうま味
が特長

マヨネーズ２１０
1ｋｇ×10本
賞味期間７カ月

**全卵**使用
まろやかな
コクとうまみ

マヨネーズマイルド
1ｋｇ×10本
賞味期間10カ月

**全卵**使用
酸味と塩味
おさえた味

ニューテイストマヨ
1070ｇ×10本
賞味期間11カ月

**全卵**使用
しっかりとした
うま味と甘味

マヨネーズからし
1ｋｇ×10本
賞味期間５カ月

**全卵**使用
まろやかマヨに
ぴりっと辛子

## マヨネーズマッピング

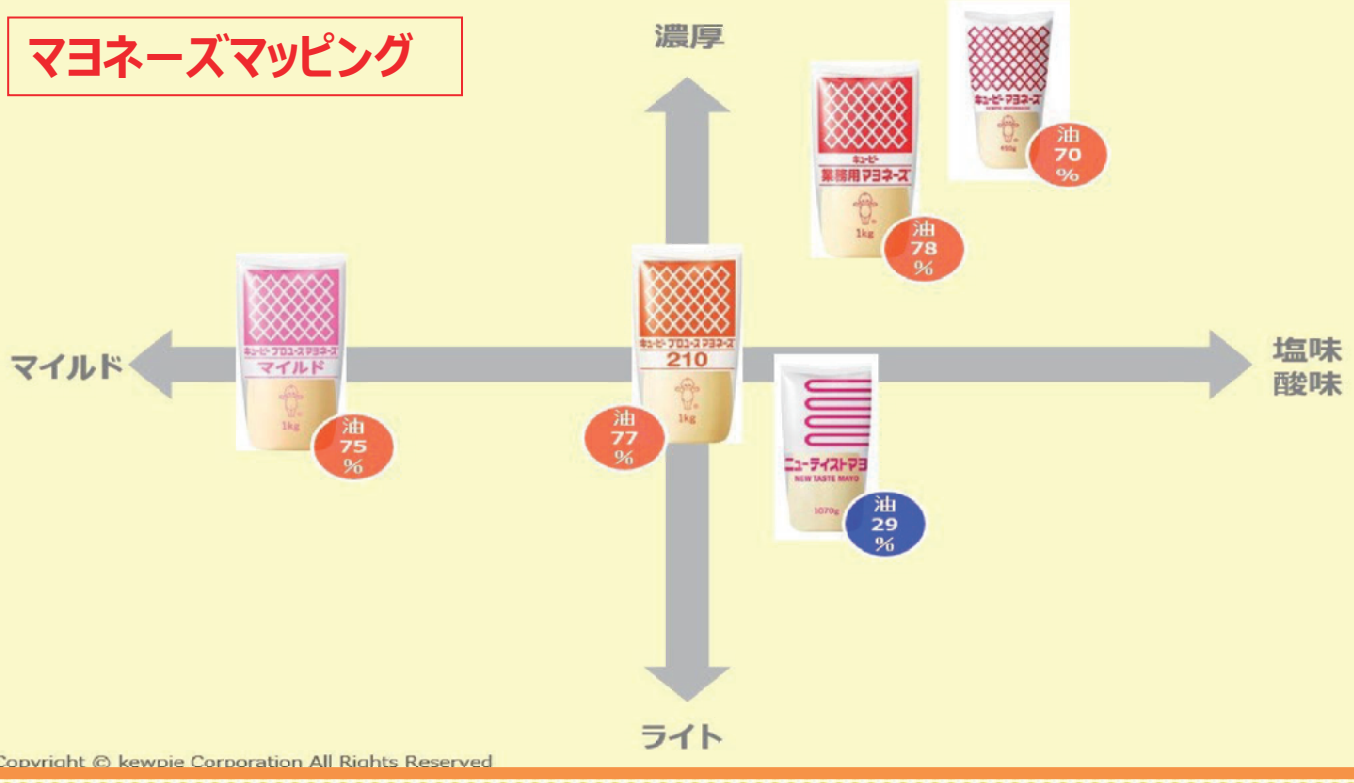


Copyright © kewpie Corporation All Rights Reserved

# 機能性マヨネーズ（常温）

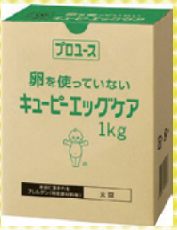

エッグケア（卵不使用）
1ｋｇ×10袋
賞味期間６カ月

ベーカリーマヨ（マイルド）
1ｋｇ×10袋
賞味期間５カ月

デリフィットマヨ（ハイセット）
1ｋｇ×10袋
賞味期間３カ月

卵不使用

きれいな焼き残り

離水防止

# タルタルソース

タルタルソース（チューブ）
1ｋｇ×10本
賞味期間６カ月　常温

具沢山ソースタルタル
500ｇ×10袋
賞味期間６カ月　冷蔵

おすすめ
新商品

# 具たっぷりソース

調理した魚・肉に
かけるだけ！

具たっぷりソース
ガーリックオニオン
Garlic onion
ソテーしたにんにくと生にんにくのうま味が効いた奥深い味わい

| | |
|---|---|
| 品番 | 1888 |
| 荷姿 | 1080g／9本 |
| 賞味期間 | 常温 10ヵ月 |

具たっぷりソース
ゆず醤油
Yuzu
ゆず果汁と果皮を使用したさわやかな香りがひろがる仕立て

| | |
|---|---|
| 品番 | 1893 |
| 荷姿 | 1070g／9本 |
| 賞味期間 | 常温 10ヵ月 |

詳しい
レシピは
こちら

キユーピー株式会社　フードサービス本部　プロユース

※取り扱い商品一例　24年8月末日時点

kewpie

# 【ニチレイフーズ】イチオシ商品

## 素材そのままミニブロッコリー

**規格：500g/20袋**

**●ミニサイズのブロッコリー**
色々なメニューに使いやすいサイズ感！
サイズ：20㎜-30㎜
袋入数：約95個/袋

**●野菜本来の美味しさを追求**
これまでの課題だった、水っぽさ・糖度の低減・軟食感を大きく改善しました！

**●栄養成分比較**
冷凍野菜により多くの栄養価を残す事が可能

**●自然解凍OK（室温で4～5時間）**
加熱調理の必要が無いので、余計な過加熱による品質の低下がありません！

## ★新製法でさらに美味しく！

**冷凍ブロッコリーの課題**

水っぽい　甘みが無い　柔らかすぎる

↓

＜離水低減＞　＜糖度保持＞　＜食感維持＞

**過熱蒸気製法**

水分との接触を極力避ける事で、
内部に水が浸透しにくくする

# 【ニチレイフーズ】おすすめ商品

## そのまま使える冷凍野菜シリーズ

そのまま使えるきざみオクラ
（中国産）500g/20袋

そのまま使える揚げなす乱切り
（ベトナム産）1kg/10袋

そのまま使える斜めカットいんげん
（中国産）500g/20袋

## 豆腐ハンバーグ

7品目具材の豆腐ハンバーグ
1140g（30個入）×4袋＋
タレ200g×4袋/2合

鶏と野菜の豆腐ハンバーグ タレ付
1200g（20個入）×4袋＋タ
レ200g×4袋／2合

## サラダチキン

蒸し鶏ささみほぐし身IQF
500g/12袋×2合

## 原宿ドッグ ミニサイズ（40g）

原宿ドッグ（全粒粉使用）
メープルカスタードＦｅ入り

原宿ドッグミニ
ココアバナナＦｅ入り

原宿ドッグミニ
チーズＣａ入り

# メイトー 協同乳業株式会社

## ハツラツ家族

「ハツラツ家族」は家族に健康で
元気にいて生活してほしい。
そんな想いから生まれた
健康応援シリーズです

### 栄養機能食品（鉄・葉酸・ビタミンB12）

鉄＋葉酸＋ビタミンCとB12を摂れて便利！

## 鉄葉さん

100ml/乳製品乳酸菌飲料

鉄分6.8mｇと１日不足分のビタミンC配合。また葉酸135μｇ、１日分のビタミンB12を配合し鉄強化に特化した商品です。生きて腸まで届く乳酸菌(L.カゼイ菌)入り。

配合成分▼

- 生きて腸まで届く乳酸菌L.パラカゼイ
- 1日分の鉄分 :6.8mg ※
- 1日不足分のビタミンC :43mg
- 葉酸 : 135μg
- 1日分のビタミンB12 :2.4μg

※栄養素等表示基準値による
■鉄は、赤血球を作るのに必要な栄養素です。葉酸、ビタミンB12は、赤血球の形成を助ける栄養素です。葉酸は、胎児の正常な発育に寄与する栄養素です。

商品情報はこちら▼

### 機能性表示食品

ひざ関節の動きのお悩みを緩和！

## ふしぶし良治さん

125ml/りんご果汁10%

グルコサミン塩酸塩2000mg配合し、膝の軟骨細胞を作成し動きの悩みを緩和します。飲みやすく続けやすいりんご味で、甘さスッキリのオリゴ糖入り。

こんな方にオススメです▼

- ☑最近体重が気になってきた方。
- ☑スポーツをする方。
- ☑腰に負担がかかる仕事や立ち仕事の多い方。

■届出番号H639 ■届出表示 本品には、グルコサミン塩酸塩が含まれます。グルコサミン塩酸塩は 膝関節の動きの悩みを緩和することが報告されています。■本品は本品は、特定保健用食品と異なり、消費者庁長官による個別審査を受けたものではありません。■本品は、疾病の診断、治療、予防を目的としたものではありません。■食生活は、主食、主菜、副菜を基本に、食事のバランスを。

商品情報はこちら▼

## プロバイオティクス ビフィズス菌 LKM512って？

プロバイオティクスビフィズス菌LKM512は…

- ☑「空腹時」の胃酸に負けずに腸まで届く
- ☑生きたまま腸内で増える
- ☑腸内環境を整え、便通・お通じを改善

上記の3つの特徴で、あなたの腸を整えます！

### 特定保健用食品

消費者庁許可 特定保健用食品

ビフィズス菌LKM512が腸内環境を改善！

## おなかにおいしいヨーグルト

100g/500g

▲100g ▲500g

商品情報はこちら▼

生きて腸まで届くビフィズス菌LKM512を配合した特定保健用食品です。生乳50%使用して、なめらかでクリーミーな風味に仕上げています。

■食生活は、主食、主菜、副菜を基本に、食事のバランスを。

※のむヨーグルトはトクホではありません。
毎日続けやすいドリンクタイプ！

## おなかにおいしいのむヨーグルト

110ml

▲110ml

商品情報はこちら▼

ビフィズス菌「LKM512」を配合したのむヨーグルト。
毎日続けやすい、ほのかな甘みが特徴でビフィズス菌「LKM512」を気軽に摂ることができます。

# 農協シリーズ

「生産者の想い」と「自然のおいしさ」を皆様へお届けします！

農協シリーズのブランドサイトはこちら▶

## 農協牛乳

**200ml/1000ml 牛乳（生乳100%使用）**

200mlはストロー付き

☑乳業界初の電気による殺菌

農協牛乳は、低い温度でやさしく殺菌。自然のままの生乳に近い風味で、濃くてすっきりしたのど越しの良い牛乳です。

☑酪農家・生乳へのこだわり

自然豊かな産地で、徹底した乳質管理のもとに生産された良質な生乳と独自製法だからこそ実現できた味わいです。

## 農協果汁

**900ml 国産果汁100%使用**

### 温州みかん100%

温州みかんのコクのある甘みとほど良い酸味のバランスで、優しい味わいに仕上げました。手作りゼリーの果汁原料にもおすすめです！

### くだものミックス100%

りんご、みかん、白桃の３種の国産果汁を使用した100%ミックスジュースです。製品中に最も配合しているりんごは、果実を細かく砕いてから搾ることで、旨みの詰まった果汁を使用しています。

ストロー付き

飲みきりサイズなので衛生的！

## メイトー牛乳スリム

**100ml/牛乳（生乳100%使用）**

100mlのミニサイズ牛乳。
配膳工程の簡略化に貢献します。

低脂肪でも乳のおいしさをお届け！

## たっぷりカルシウムの低脂肪

**1000ml/乳飲料**

無脂乳固形分4.4%、乳脂肪分0.7%すっきり飲みやすい味わいの低脂肪タイプ乳飲料です。カルシウムとビタミンDを機能的に摂取できます。

お子様のおやつにも最適！

## メイトーのカルシウムヨーグルト

**75g×3/発酵乳**

カルシウムとビタミンDが入ったヨーグルト。1カップでカルシウムが185mg摂れます。

大容量タイプで大量調理に便利！

## プレーンヨーグルト

**1000g/発酵乳**

調理やフルーツ和え等、多様な用途に使用できる大容量タイプのプレーンヨーグルト（砂糖不使用）。ゼラチン配合のため、スポンと一度で取り出せるので作業効率もUPします。

豊富なフレーバーでさまざまなニーズに対応可能！

## ジュース各種　1000ml

**VC3000レモネード、コップ1日分の鉄分＆葉酸、ミルクティー、おいしいコーヒー、おいしいいちごオ・レ**

栄養機能食品（ビタミンC）のVC3000レモネードや、栄養機能食品（鉄）のコップ１杯１日分の鉄分＆葉酸など、シーンや用途に合わせながら選べる楽しさも魅力的。1000mlでしっかり入っているので満足度も高い商品です。

乳脂肪分の異なる３タイプをご用意！

## クリーム各種　1000ml

**クリームホワイト：乳脂肪分47%、ハイホイップ：乳脂肪分18%、植物性脂肪分27%、ニューホイップ：乳脂肪分6%、植物性脂肪分39%**

風味とコクがおいしさを存分に引き出す、まろやかでなめらかな舌触りのクリームホワイト、優れたホイップ性で素早く泡立ち、使いやすさと品質の高さが人気のハイホイップ、おいしさと手軽さ、経済性も魅力のニューホイップの３種をご用意しました。

“ふるさとの味”を大切にし、皆様に喜ばれる商品をお届けいたします

## 安心は美味しい

1955 年の創業以来 60 余年、日本伝統の食文化を誇りとし和の心を基調としながらも皆様に親しまれる商品をお届けしております。お漬物や惣菜、レトルトなど米飯に合う調理食品を取り揃え、ご要望に合わせた商品の開発提案を行っております。ふるさとの味と安心安全を二本柱に、皆様の食卓を明るく幸せにする商品をお届けします。

## おいしさ発見

主力は業務用食品 1kg 袋です。
定番商品には一部小袋規格も用意しております。

◆常備に便利な常温保存 90 日以上
◆時短調理に便利な水煮商品
◆そのまま盛付け可能な惣菜商品
◆季節に合わせた新商品のご提案
◆汎用性の高いミックス商品

ぜひ、お問い合わせください。

### ベーコンポテト（レトルト）

ベーコンの旨味を感じる優しい味のじゃがいもです。
●規格 :1kg×12 袋●賞味 :180 日●常温保存

### 味付ザーサイ

食感・味で選ばれるマニハのロングセラーです。
●規格 :1kg×15 袋●賞味 :150 日●常温保存

### 上州ピリ辛こんにゃく

群馬県名産のこんにゃくをピリッと甘辛く仕上げました。●規格 :1kg×15 袋●賞味 :150 日●常温保存

### きのこ風味

大きめな平茸と開きなめこを薄い醤油味で仕上げました。
●規格 :1kg×12 袋●賞味 :120 日●常温保存

## お弁当れんこん

調理例

皿盛写真

蓮根のシャキシャキ感を残しきんぴら風の味付にしました。豚肉との相性がいいので炒め物にもご利用ください。

●規格：1kg×15 袋　常温保存
●賞味期限：製造日より 150 日

## 金時風かんろ芋

調理例

皿盛写真

茨城県産「紅あずま」を使用のこっくりとした甘露煮です。弁当の彩り、箸休め、デザート等に好評です。

●規格：1kg×15 袋　常温保存
●賞味期限：製造日より 90 日

## 味高菜

調理例

皿盛写真

刻んだ高菜を独自の調味液で味付け唐辛子、白ごまを加え油炒め風に仕上げました。ご飯に合う定番惣菜です。

●規格：1kg×15 袋　常温保存
●賞味期限：製造日より 150 日

## たたき牛蒡

皿盛写真

現袋写真

サイズをそろえてカットした国産の牛蒡を風味・食感を残して昔ながらの味付けで仕上げました。長年愛される一品です。

●規格：1kg×15 袋　常温保存
●賞味期限：製造日より 120 日

## 徳用ひじき（蓮根入）

調理例

皿盛写真

ひじき、人参、れんこん、油揚げの定番和惣菜です。
色味を加えてオリジナルの小鉢や小付けにご利用ください。

●規格：1ke×15 袋　常温保存
●賞味期限：製造日より 150 日

## 徳用きんぴら

皿盛写真

現袋写真

国産の牛蒡と人参を使った日本の定番惣菜です。
発売より愛されるロングセラー商品です。

●規格：1kg×15 袋　常温保存
●賞味期限：製造日より 120 日

マニハ食品株式会社

【本社・工場】　〒371-0815　群馬県前橋市下佐鳥町 1002 番地　URL:http://www.maniha.co.jp

# エスエスケイフーズ株式会社　おすすめ商品

SSKフーズ

POINT

- かつお節・かつお出汁の豊かな香り
- 香り×旨味×酸味の絶妙なバランス
- 汎用性の高いノンオイルドレッシング

## 人気沸騰中！

ノンオイルかつお節
規格：１L/入数8本

焼津産のかつお節とかつお節だしの香り豊かなノンオイルドレッシングです。かつお節の風味をいかし、サラダの他に煮物や炒め物、麺類などにもお使いいただけます。

## 人気のS-LINEドレッシング！　★お手頃品★

きりごま、すりごま、ねりごまを使用し、焙煎したごまの風味が特徴のドレッシングです。

S-LINEドレッシングごま
規格：１L/入数8本

自社加工の生たまねぎを使用した、かつおの風味が特徴の和風ドレッシングです。

S-LINEドレッシング和風
規格：１L/入数8本

ナチュラルチーズを使用し、ブラックペッパーがアクセントのシーザーサラダドレッシングです。

S-LINEドレッシングシーザーサラダ
規格：１L/入数8本

青じそと梅肉を使用して、さわやかな風味に仕上げたノンオイルドレッシングです。

S-LINEノンオイルドレッシング青じそ
規格：１L/入数8本

# エスエスケイフーズ株式会社　おすすめ商品

SSKフーズ

## かけるだけで具材感のあるメニューに！
## 香辛料や具材を加えて
## オリジナルソース作りにも！

オリーブたまねぎドレッシングドレッシング
規格：１L/入数8本

自社加工の生たまねぎを使用し、エキストラバージンオリーブオイル（食用植物油脂中１４％）の風味で味わい深く仕上げたドレッシングです。（生たまねぎは製造工程で加熱加工）

## 490mlシリーズ

ガーリックの香りと豊かなチーズ風味が特徴のドレッシングです。生野菜をはじめ、温野菜などディップソースとしてもお使いいただけます。

ガーリックチーズドレッシング
規格：490ml/入数12本

黒トリュフを使用し、香り高いトリュフ風味を堪能できるドレッシングです。サラダはもちろん、卵料理や肉・魚料理に合うように濃厚でクリーミーに仕上げています。

トリュフクリーミードレッシング
規格：490ml/入数12本

豊かなチーズ風味に、まろやかでコクのあるたまり醤油を加えたドレッシングです。

チーズたまり醤油ドレッシング
規格：490ml/入数12本

タコス風味のピリッと辛くスパイシーなクリーミードレッシングです。

ＴＡＣＯ ＳＡＬＡＤドレッシング
規格：490ml/入数12本

風味豊かなおろしわさびを使用した刺激的な辛みが特徴の和風ドレッシングです。

わさびドレッシング
規格：490ml/入数12本

アンチョビの旨みとオリーブオイルの風味が特徴のピリ辛ドレッシングです。

アンチョビ＆オリーブオイルドレッシング
規格：490ml/入数12本

TableMark
テーブルマーク株式会社

# 焼きたてをそのままに焼成済冷凍パン

焼成済のため自然解凍で美味しく
お召し上がりいただけます

原料不使用
卵 乳
※商品には使用しておりませんが、同一ラインで使用している場合がございます（コンタミ）

## 国内製造品

- 石窯バゲット 240g×12本/2合
- 石窯レストランバゲット 230g×12本/2合
- ふんわりサンドイッチブレッド 1080g×5袋
- ふんわりスライス食パン 1斤スライス（約340g）×15袋 ＜ 6枚切 ＞ ＜ 8枚切 ＞
- ミニフランス 10個×8袋/2合（約28g/個）
- ライ麦パン 10個×8袋/2合（約28g/個）
- 豆腐ブレッド 10個×10袋/2合（約25g/個）
- 石窯ブール 3個×16袋/2合（約50g/個）
- 穀物ロール 10個×10袋/2合（約24g/合） スーパーフード入り
- 胚芽ロール 10個×10袋/2合（約24g/合）
- ごまロール 10個×10袋/2合（約24g/合）
- プレーンパン 70g・90g（個包装） 24袋入2合 New
- クロワッサン(SB) 10個×8袋/2合（約19g/個）
- チーズパン 10個×12袋/2合(約22g/個)
- レーズンブレッド 10個×10袋/2合（約24g/個）
- ミルクパン（個包装） 40袋×2合（約30g/個）
- コーンブレッド 10個×10袋/2合（約22g/個）
- あずきロール（北海道産小豆のかのこ豆使用） 10個×10袋/2合（約25g/個）
- 黒糖ロール（沖縄県産黒糖使用） 10個×10袋/2合（約25g/個）
- クロワッサン（個包装） 40袋×2合（約40g/個）

## 海外製造品

- ホテルブレッド 10個×6袋/2合（約38g/個）
- ホワイトブレッド 10個×10袋/2合（約24g/個）
- バター香るクロワッサン 10個×8袋/2合（約19g/個）
- ふんわりミニ食パン（マーブル） 24枚（両端2枚含む）×6本/2合 1本約400g
- ふんわりミニ食パン（抹茶マーブル） 24枚（両端2枚含む）×6本/2合 1本約400g
- ふんわりミニ食パン（デニッシュ） 24枚（両端2枚含む）×6本/2合 1本約400g
- ミニロール 6個×8袋/2合（約38g/個）
- くるみブレッド 10個×10袋/2合（約22g/個）
- ツイストメープルアーモンド 8個×12袋/2合（約22g/個）
- パン・オ・ショコラ 10個×8袋/2合（約22g/個）
- バターロール 10個×8袋/2合（約30g/個）
- イングリッシュマフィン 8個×10袋/2合（約45g/個） 側面スライス済
- オレンジデニッシュ 10個×8袋/2合（約24g/個）
- ミニシナモンロール 10個×12袋/2合（約27g/個）
- カジュアルロールパン 10個×8袋/2合（約20g/個）
- プレッツェルバンズ（上下カット有） 6個×8袋/2合（約83g/個） 側面スライス済
- あんパン（こしあん） 10個×12袋/2合(約25g/個)
- クリームパン 10個×12袋/2合(約25g/個)
- バターロール（個包装） 40袋×2合（約30g/個）
- カスクート（カット入り） 6本×12袋入/2合（約56g/個） 側面スライス済
- ミニメロンパン 10個×12袋/2合（約22g/個）
- フレンチトースト（ミニ） 10個×10袋/2合(約18g/個)

## 焼きたてパン リベイク時間目安

焼成冷凍品でも、冷凍状態からオーブンを使用することで
十分に焼き立て感を演出することが可能！

### オーブン 160℃ × 約5分

- クロワッサン各種
- ホテルブレッド
- ライ麦パン
- バターロール
  カジュアルロール
- オレンジデニッシュ
- ミニフランス
- ミニ食パン各種
- ツイストメープル
  アーモンド
- コーンブレッド
  チーズパン
- 胚芽ロール
  穀物ロール
  ごまロール
- パン・オ・ショコラ
- ミニメロンパン

### 自然解凍調理

室温（約25℃）
約3時間

# 2024年 秋 テーブルマーク新商品

TableMark テーブルマーク株式会社

## 黒糖ロール（沖縄県産黒糖使用）
10個×10袋入/2合 ※約25ｇ/個

やわらかく口溶けの良い食感の生地と黒糖のコクのある甘さが特徴のロールパンで、卵・乳成分を含む原材料不使用品です

## プレーンパン70・90（個包装）
1個包装×24袋入/2合

食物アレルギーに配慮し、原材料に卵・乳成分不使用の衛生的な個包装タイプ
＊注意：同じラインで卵・乳成分・大豆を含む製品を製造

## ふんわり スライス食パン6枚・8枚
1斤スライス×15袋入 ※約340ｇ/斤
＜ 6枚切 ＞ ＜ 8枚切 ＞

しっとりやわらかな食感の食パンをカットする手間のかからない1斤分を6枚・8枚切りにスライスした商品

## ふんわり サンドイッチブレッド
1本×5袋入 ※約1080ｇ/本

しっとりとやわらかな食感で、お好みの厚さにカットし、様々なメニューにご使用いただける3斤分の商品

## スイートポテト（紅あずま使用）
（85g×10個）×6袋入/2合

【内添シール】30枚入/単箱

甘みと香りが特徴のさつまいも「紅あずま」と馬鈴薯を使用し、北海道産牛乳・生クリームを加えたボリューム感ある商品

## カット済ロールケーキ カフェラテ（北海道産牛乳使用）
185g×10本入/3合

香ばしくほろ苦いコーヒーと北海道産の牛乳を組み合わせたバランスにこだわった風味豊かなロールケーキ

## フリーカットケーキ ガトーバナーヌ
390g×6本入/2合

しっとりくちどけのよい生地に、スライスしたバナナとバナナピューレを練り込み、セミドライバナナをトッピングしたケーキ

## フリーカットケーキ 国産柚子のホワイトチョコケーキ
550g×6本入2合

柚子風味とホワイトチョコの2種のムースに柚子ピール入りグラサージュとサブレ生地を合わせた、こだわりの４層仕立てのケーキ

## 鶏ハラミ炭火焼
500g×12袋入/2合

プリプリとした食感が特徴の希少部位「鶏ハラミ」を備長炭で焼き上げた、焼き目と香ばしさが際立つ商品

## 鶏皮餃子
500g（20個）×12袋入/2合
※約25ｇ/個

7種類の野菜餡を鶏皮で包んだ、鶏皮の食感と餡の味わいが、おつまみにぴったりな一品

## えびとブロッコリーのアヒージョ
500g(えび300ｇ：20尾+ブロッコリー200ｇ)×12袋入/2合

オリーブオイル、シーズニングとエビ・ブロッコリーをキットにした、加熱するだけで簡単にアヒージョが提供可能な商品

## ロスティ（ポテトとキャベツの鉄板焼き）
（200g×3枚）×8袋入/2合

生地に国産じゃがいもとキャベツを混ぜ込み焼き上げ、チキンエキスと牛脂で旨みを加えたスイスの伝統料理をアレンジした商品

# 2024年 秋テーブルマーク新商品＆リニューアル品

TableMark テーブルマーク株式会社

## 繁盛飲茶 スープを味わう小籠包
500ｇ（20個）×8袋入/2合 ※約25ｇ/個

三重包餡成型

国産豚肉と野菜の旨味を生かした餡を口当たりのよい皮で包んだスープの味わいをお楽しみいただける商品です

## 繁盛飲茶 大根餅
（45ｇ×30個）×4袋入/2合

国産大根ともち粉を使用し、もっちり食感の大根餅はベーコンと干しえびの風味と旨味が感じられる一品です

## 繁盛飲茶 ココナッツ団子
450ｇ（15個）×8トレー入/2合※約30ｇ/個

もちもち食感生地で、北海道産牛乳使用のカスタードクリームを包んだ、濃厚なカスタードの甘みとココナッツの香りが特徴です

RENEWAL!

## フリーカットケーキ アップルパイ
360g×6本入/2合

シロップ漬けりんごをパイ生地で包み焼き上げ、仕上げにナパージュを塗りツヤ感を演出しています

## ビックシューマイ
640ｇ（20個）×10トレー入
※約32ｇ/個

鶏肉の旨みと玉ねぎの甘みがうまくマッチした1個約32gのボリューム満点のシューマイです

## 香味かに焼売
560ｇ（20個）×6袋入
※約28ｇ/個

豚肉の旨みと玉ねぎの甘味が効いた焼売に、かにのトッピングをほどこした焼売です

## 黒炒飯（二段階仕込み醤油使用）
1ｋｇ×6袋/2合

黒マー油と、オイスターソースで味わいを加えた、熟成豆板醤の辛みが食欲そそる、黒色に仕上げた炒飯です

## ソフトグリルハンバーグ 60・80・100・120
60ｇ・80ｇ：25個×4袋入
100ｇ：20個×5袋入
120ｇ：15個×4袋入

ふっくらと形よく、やわらかな中にもしっかりした肉粒感のあるジューシーなハンバーグです

## 繁盛豚肉ちまき
（45ｇ×10個）×12袋入

もち米に、甘辛く味付けした豚肉としいたけを加えて蒸した、もち米のモチモチ感、素材の旨味広がる商品

## 小ちまき
（60ｇ×25個）×4袋入

蒸したもち米を豚肉やたけのこ、長ねぎ、しいたけと一緒に炊き合わせ竹の皮で包んだ商品です

## 点心坊 中華ちまき
（100ｇ×10個）×6袋入

新鮮な豚肉の角切りと、しいたけをもち米に包み、竹の皮にくるんで蒸した熟成させたようなおいしさの商品

## 豆腐の肉みそあん包み
（50ｇ×10個）×12袋入

豆腐をベースににんじんや海藻類を入れたすり身生地で、甘い肉みそを包んだ真空ボイリングパック品です

## 豆腐のそぼろあん包み
（50ｇ×10個）×12袋入

豆腐と豆乳に、にんじん・枝豆等を彩りよく入れた生地で、かつおだしの効いた鶏肉のそぼろあんを包みました

# ヤヨイサンフーズ

## ふっくらさば味噌煮70/50

■規格・入数

33501 70 一括表示 JANコード 4979515335012 〔70g×8×10〕

33502 50 一括表示 JANコード 4979515335029 〔50g×10×10〕

脂が乗ったサバと味噌の風味が食欲をそそる一品です。アレルギーにも配慮し、小麦原材料を使用しておりません。

※本品製造工場では、小麦、乳成分を含む製品を製造致しております。

〈調理方法〉

ボイル 15分程度

蒸すスチコン 25分程度

## ふっくらさば生姜煮70/50

■規格・入数

33515 70 一括表示 JANコード 4979515335159 〔70g×8×10〕

33516 50 一括表示 JANコード 4979515335166 〔50g×10×10〕

脂が乗ったサバを丁寧に処理し、ふっくらと仕上げました。昆布だしと生姜の風味を効かせた甘めの醤油ダレが特長です。

〈調理方法〉

ボイル 15分程度

蒸すスチコン 25分程度

## 気仙沼産マグロのマスタードカツ100

一括表示 JANコード 4979515343055

■規格・入数〔500g(5個入)×10×2合〕

34305

気仙沼産の"ビンナガマグロ"を使用した生地にマスタードソースを重ね、サクッとした食感の衣を付けました。ピリッとしたマスタードソースが食欲をかきたてます。

〈調理方法〉

揚げる 170～180℃ 5分程度

## 鮭マスタードカツ100

一括表示 JANコード 4979515341501

■規格・入数〔500g(5個入)×10×2合〕

34150

カラフトマスを使用した生地にマスタードソースを重ね、サクッとした食感の衣を付けました。ピリッとしたマスタードソースが美味しさを引き立てます。

〈調理方法〉

揚げる 170～180℃ 5分程度

## 気仙沼産マグロカツ50

一括表示 JANコード 4979515342867

■規格・入数〔500g(10個入)×6×3合〕

34286

"気仙沼産ビンナガマグロ"の繊維感が特長の生地を、サクサクとした軽い食感の衣で包みました。隠し味に味噌を加えることで、マグロならではの素材の美味しさを引き立てています。

〈調理方法〉

揚げる 170～180℃ 4分30秒程度

## 気仙沼産カツオカツ50

一括表示 JANコード 4979515342799

■規格・入数〔500g(10個入)×6×3合〕

34279

"気仙沼産のカツオ"に丸大豆醤油・砂糖で下味を付け、細かく刻んだタマネギをバランス良く配合しました。生姜の香りを効かせ、カツオの旨味を引き立てました。

〈調理方法〉

揚げる 170～180℃ 4分30秒程度

## いわしの梅煮

一括表示 JANコード 4979515317810

■入数〔10個×10〕

31781

国産のマイワシを加圧処理し骨まで美味しく食べられるように仕上げました。ほんのりと香る梅の風味がマイワシの美味しさを引き出します。

〈調理方法〉

ボイル 15分程度

蒸すスチコン 25分程度

## いわしの生姜煮

一括表示 JANコード 4979515318411

■規格・入数〔10個×10〕

31841

国産のマイワシを加圧処理し、骨まで美味しく食べられるように仕上げました。生姜の風味を効かせた醤油ダレが特長の、ごはんのおかずにぴったりな一品です。

〈調理方法〉

ボイル 15分程度

蒸すスチコン 20分程度

## アレンジダイスゼリー・国産シャインマスカット(鉄・Ca)

一括表示 JANコード 4979515728111

■規格・入数〔1000g×6〕

72811

国産のシャインマスカット果汁を使用した、爽やかな風味と上品な香りが特長のゼリーです。不足しがちな鉄・カルシウムを添加しました。

■栄養成分(100g中)〈分析値〉
・エネルギー99kcal・たんぱく質0.0g・脂質0.0g・炭水化物24.8g
・食塩相当量0.12g・鉄9.9mg・カルシウム130mg・ビタミンC100mg

〈調理方法〉

自然解凍 10℃ 5時間程度
25℃ 3時間程度

## アレンジダイスゼリー・国産あまおう(鉄・Ca)

一括表示 JANコード 4979515728128

■規格・入数〔1000g×6〕

72812

国産のあまおう果汁を使用した、バランスの良い酸味と甘み、ツヤのある色合いが特長のゼリーです。不足しがちな鉄・カルシウムを添加しました。

■栄養成分(100g中)〈分析値〉
・エネルギー91kcal・たんぱく質0.0g・脂質0.0g・炭水化物22.8g
・食塩相当量0.12g・鉄9.9mg・カルシウム130mg・ビタミンC89mg

〈調理方法〉

自然解凍 10℃ 5時間程度
25℃ 3時間程度

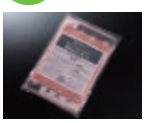

SOFLI
ソフリ

「やわらか食 SOFLI(ソフリ)」は、
皆様に食べる喜びと楽しみを提案し、
潤いのある生活を送っていただきたい
という思いから誕生したブランドです。

ソフリは、まごころ満点

●食欲がわく見た目　●彩り豊か
●香り・風味がある

ユニバーサルデザインフード 舌でつぶせる

※タレは商品に含まれておりません。お好みに応じてご用意ください。(魚ムース・肉ムース)

## SF NEW鮭ムース40R

JANコード 4979515338662

■規格・入数
400g(10個入)×10袋

■調理方法
蒸す 6分程度　煮る 弱火で 10分程度
蒸すスチコン 6分程度
自然解凍 10℃ 3時間程度 25℃ 60分程度

身質がやわらかく脂ののった鮭を独自の製法で加工し、やわらかなムースに仕上げました。※鮭原料はカラフトマスを使用しています。

## SF NEWタラムース40

JANコード 4979515338464

■規格・入数
400g(10個入)×10袋

■調理方法
蒸す 6分程度　煮る 弱火で 10分程度
蒸すスチコン 6分程度
自然解凍 10℃ 3時間程度 25℃ 60分程度

タラの淡白な味を活かしつつ、独自製法によりやわらかなムースに仕上げました。タラ本来の風味とやわらかで淡白な味わいを再現しました。

## SF NEWさばムース40

JANコード 4979515338471

■規格・入数
400g(10個入)×10袋

■調理方法
蒸す 6分程度　煮る 弱火で 10分程度
蒸すスチコン 6分程度
自然解凍 10℃ 3時間程度 25℃ 60分程度

サバの旨みを残しつつ、独自製法によりやわらかなムースに仕上げました。クセをおさえ食べやすく仕上げています。

## SF NEWあじムース40

JANコード 4979515338518

■規格・入数
400g(10個入)×10袋

■調理方法
蒸す 6分程度　煮る 弱火で 10分程度
蒸すスチコン 6分程度
自然解凍 10℃ 3時間程度 25℃ 60分程度

アジの落とし身を独自の製法で加工し、やわらかなムースに仕上げました。青魚の風味を味わえる仕立てです。

## SF NEW鶏肉ムース40

JANコード 4979515138385

■規格・入数
400g(10個入)×10袋

■調理方法
蒸す 6分程度　煮る 弱火で 10分程度
蒸すスチコン 6分程度
自然解凍 10℃ 3時間程度 25℃ 60分程度

鶏肉を独自の製法で加工し、舌ざわりの良いやわらかなムースに仕上げました。鶏肉本来の風味を活かした味付けで、さまざまなメニューにお使いいただけます。

## SF NEW豚肉ムース40R

JANコード 4979515138415

■規格・入数
400g(10個入)×10袋

■調理方法
蒸す 6分程度　煮る 弱火で 10分程度
蒸すスチコン 6分程度
自然解凍 10℃ 3時間程度 25℃ 60分程度

豚肉を独自の製法で加工し、舌ざわりの良いやわらかなムースに仕上げました。豚肉本来の風味を活かした味付けで、さまざまなメニューにお使いいただけます。

## SF おはぎ風ムース35(こしあん)

JANコード 4979515751614

■規格・入数
210g(6個入)×12×3合

■調理方法
自然解凍 10℃ 180分程度 25℃ 50分程度

こしあんのおはぎの見た目と風味を再現した2層構造のムースです。ほんのり甘いお米のムースに口どけの良いこしあんのムースを合わせました。

## SF 食パン風ムース45

JANコード 4979515674012

■規格・入数
450g(10個入)×10×2合

食パンの風味をイメージしたムースです。甘みを抑えた味付けでパンを主食に想定したおかずによく合います。他の食材と組み合わせてサンドイッチ、デザートなどにもおすすめです。

召しあがる方の飲み込みの状態によって、適する商品や食べ方が異なります。
医師や専門家と相談の上、それぞれに合ったものをお選びください。

※記載されている写真は盛り付け例です。実際の商品とは異なる場合がありますので予めご了承ください。※2024年9月現在の情報です。

# 冷凍麺ラインナップ

## うどん

### 麺の旅路 讃岐風うどん

讃岐うどんのような
コシ・つるみのある
食感に仕上げました。

| 規格 | 250g |
|---|---|
| 入数 | 5食×6食×2合 |

### 麺の旅路 稲庭風うどん

稲庭うどんのような
平打ち細麺の喉ごしを
楽しめる商品です。

| 規格 | 250g |
|---|---|
| 入数 | 5食×6食×2合 |

### うどん霞

程よい太さの麺線は
様々なメニューで
ご利用いただけます。

| 規格 | 200g/250g |
|---|---|
| 入数 | 5食×6食×2合 |

### 埼玉県産小麦粉使用 武蔵野うどん

埼玉ご当地うどんを
初心者でも親しみやす
い食感に仕上げました。

| 規格 | 250g |
|---|---|
| 入数 | 5食×6食×2合 |

## そば

### 藪蕎麦 ※乱切りタイプもございます

色目の黒い蕎麦です。
温冷どちらでもご利用
いただけます。

| 規格 | 200g |
|---|---|
| 入数 | 5食×6食×2合 |

### 日本蕎麦 ※乱切りタイプもございます

藪より白目の蕎麦です。
蕎麦本来の風味・食感
を楽しめる商品です。

| 規格 | 200g |
|---|---|
| 入数 | 5食×6食×2合 |

## ラーメン

### 冷凍ラーメン

茹で伸びに強く、
どのスープにも調和す
るよう仕上げました。

| 規格 | 200g |
|---|---|
| 入数 | 5食×6食×2合 |

### 武蔵野ちゃんぽん

長崎県の郷土料理
ちゃんぽんをモチーフ
とした中華麺です。

| 規格 | 180g |
|---|---|
| 入数 | 5食×6食×2合 |

### 麺の真髄 つけ麺 極

食べ応えのある太い中
華麺は、濃厚スープに
よく絡みます。

| 規格 | 230g |
|---|---|
| 入数 | 5食×6食×2合 |

### 麺の真髄 手打式手もみ風中華麺

佐野ラーメンのような
ちぢれ平打ち麺に
仕上げました。

| 規格 | 230g |
|---|---|
| 入数 | 5食×6食×2合 |

## パスタ

### スパゲッティ（生パスタ使用）

デュラムセモリナを
100% 使用し、モチモ
チ食感に仕上げました。

| 規格 | 200g |
|---|---|
| 入数 | 5食×6食×2合 |

### フェットチーネ 180g

デュラムセモリナ使用、
ボイル・レンジ・流水
解凍可能なパスタです。

| 規格 | 180g |
|---|---|
| 入数 | 5食×6食×2合 |

株式会社 武蔵野フーズ　「もっと美味しく」「もっと健康に」

# 冷凍パン・その他ラインナップ

## 冷凍パン

### 食パン（角）

ソフトでしっとりとした口どけと、風味豊かな味わいが特長です。

| | |
|---|---|
| 規格 | 1本 1.2kg<br>1斤 390g |
| 入数 | 3斤1本：6本<br>1斤スライス：18袋 |

### 食パン（山型）

ソフトな口どけと香ばしいクラストの両方を持ち合わせた食パンです。

| | |
|---|---|
| 規格 | 1本 1.2kg<br>1斤 390g |
| 入数 | 3斤1本：5本<br>1斤スライス：15袋 |

### グラハム食パン

小麦胚芽（グラハム）の風味が香るしっとり食パンです。

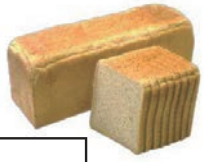

| | |
|---|---|
| 規格 | 1本 1.2kg |
| 入数 | 3斤1本：6本<br>1斤スライス：15袋 |

### 冷凍バターロール

上質の小麦を使用し、クレセント成形したバターの風味豊かなロールパンです。

| | |
|---|---|
| 規格 | 1個 28g |
| 入数 | 2個入：60袋<br>6個入：12袋×2合 |

### 冷凍プレーンロール

ふんわり食感のロールパンです。サンドイッチだけでなく、凍ったまま揚げ調理も可能です。

| | |
|---|---|
| 規格 | 1個 52g |
| 入数 | 18個入：6袋 |

### 冷凍ゴマパン

食事のつけ合わせに最適な風味に調整しました。ごまを上部にトッピングしたソフトなパンです。

| | |
|---|---|
| 規格 | 1個 27g |
| 入数 | 35個入：6袋 |

### 冷凍 RS バンズ

どんな食材にも合うように、シンプルな配合にしました。引きのある食感が特長のバンズです。

| | |
|---|---|
| 規格 | 1個 57g |
| 入数 | 15個入：5袋 |

### 冷凍ビッグバンズ

歯切れのよい食感が特長のボリュームある12cm サイズのゴマ付きバンズです。

| | |
|---|---|
| 規格 | 1個 70g |
| 入数 | 12個入：6袋 |

### 冷凍プレーンドッグ

発酵種を使用し、すっきりとした風味に仕上げました。セミハードタイプのロールパンです。

| | |
|---|---|
| 規格 | 14cm 1個 33g |
| 入数 | 18個入：6袋 |
| 規格 | 17cm 1個 48g |
| 入数 | 18個入：6袋 |

## クルトン・パン粉

### クルトン B プレーン

サラダやグラタンのトッピングにおすすめ、プレーンのクルトンです。

| | |
|---|---|
| 規格 | 1袋 100g |
| 入数 | 50袋入 |

### 冷凍トマトパン粉

トマトペーストを加えることで色抜けがなく、揚げ色が鮮やかなパン粉に仕上げました。白身フライやコロッケにおすすめです。

| | |
|---|---|
| 規格 | 1袋 4kg |

### 冷凍白生パン粉 Z

剣立ちが良いため、とんかつやメンチカツにおすすめです。口どけの良い食感に仕上げました。

| | |
|---|---|
| 規格 | 1袋 2kg |

# 素材品

畜肉（豚・鶏・牛）を素材としてご使用いただけるように
独自製法で柔らかい加工を施しました。
素材品ですので和・洋・中と多様なメニューに活躍します。

## 9552 楽らく匠味豚肩切り落とし

容易にかめる

豚肉の旨みをひきたてる肩（うで）を使ってスライスしました。厚みがあり、形状も大きく身割れも少ない商品です。

| | |
|---|---|
| 規格 | 500g |
| 入り数・合わせ | 10袋×2合 |
| JANコード | 4947920095524 |
| ITFコード | 14947920095521 |

| | |
|---|---|
| エネルギー（kcal） | 181 |
| たんぱく質（g） | 13.9 |
| 脂質（g） | 10.9 |
| 炭水化物（g） | 5.9 |
| 食塩相当量（g） | 0.3 |

## 9553 楽らく匠味豚バラスライス（カット）

容易にかめる

肉と脂肪が層になってコクがあり、柔らかくジューシーな部位です。肉感を感じる3mm厚に仕上げています。

| | |
|---|---|
| 規格 | 500g |
| 入り数・合わせ | 10袋×2合 |
| JANコード | 4947920095531 |
| ITFコード | 14947920095538 |

| | |
|---|---|
| エネルギー（kcal） | 313 |
| たんぱく質（g） | 10.9 |
| 脂質（g） | 26.3 |
| 炭水化物（g） | 5.8 |
| 食塩相当量（g） | 0.3 |

## 9554 楽らく匠味豚ロースMMスライス

容易にかめる

きめが細かく、柔らかい部位。焼き肉並みの厚さにスライスした肉は生姜焼き、ソテーなどに最適です。

| | |
|---|---|
| 規格 | 500g（20枚入） |
| 入り数・合わせ | 10袋×2合 |
| JANコード | 4947920095548 |
| ITFコード | 14947920095545 |

| | |
|---|---|
| エネルギー（kcal） | 216 |
| たんぱく質（g） | 14.5 |
| 脂質（g） | 14.3 |
| 炭水化物（g） | 5.9 |
| 食塩相当量（g） | 0.3 |

## 9555 楽らく匠味豚肩ロース切身

容易にかめる

脂身と風味のある豚肩ロースの一枚肉です。とんテキやとんかつに最適の厚みに仕上げた商品です。

| | |
|---|---|
| 規格 | 600g（10枚入） |
| 入り数・合わせ | 8袋×2合 |
| JANコード | 4947920095555 |
| ITFコード | 14947920095552 |

| | |
|---|---|
| エネルギー（kcal） | 231 |
| たんぱく質（g） | 15.0 |
| 脂質（g） | 16.7 |
| 炭水化物（g） | 3.1 |
| 食塩相当量（g） | 0.3 |

## 9527 楽らく匠味鶏むね皮なし切身

容易にかめる

高タンパク低カロリーで脂肪も少ない部位を使用した手切りタイプの切身です。蒸し鶏、から揚等に使用できます。

| | |
|---|---|
| 規格 | 300g（5枚入） |
| 入り数・合わせ | 16袋×2合 |
| JANコード | 4947920095272 |
| ITFコード | 14947920095279 |

| | |
|---|---|
| エネルギー（kcal） | 106 |
| たんぱく質（g） | 20.3 |
| 脂質（g） | 1.7 |
| 炭水化物（g） | 1.8 |
| 食塩相当量（g） | 0.6 |

## 9556 9557 楽らく匠味鶏もも皮なし切身

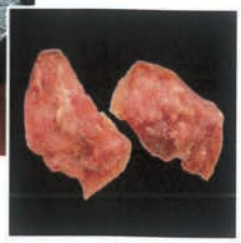

容易にかめる

赤身で鉄分が多く含まれ、コク、旨味がある部位を使用しました。脂肪を抑えるように皮をはずした手切りタイプの切身です。

| | 9556 | 9557 |
|---|---|---|
| 規格 | 300g（5枚入） | 400g（5枚入） |
| 入り数・合わせ | 16袋×2合 | 12袋×2合 |
| JANコード | 4947920095562 | 4947920095579 |
| ITFコード | 14947920095569 | 14947920095576 |

| | |
|---|---|
| エネルギー（kcal） | 118 |
| たんぱく質（g） | 14.8 |
| 脂質（g） | 3.9 |
| 炭水化物（g） | 5.5 |
| 食塩相当量（g） | 0.4 |

# 和惣菜商品のご案内

**4474** **オクラのごま和え**

ビタミン、ミネラル、食物繊維が豊富なオクラに、焙煎したごまを合わせました。香ばしい風味が食欲をそそります。

●規格：５００ｇ×１０袋×２合
●加工地：タイ

**4475** **オクラとモロヘイヤのお浸し**

食感のあるオクラと栄養たっぷりのモロヘイヤ。ネバネバ野菜を組み合わせてお浸しにしました。

●規格：５００ｇ×１０袋×２合
●加工地：タイ

**44210** **味付素材　オクラと湯葉のお浸し**

オクラと湯葉を白しょうゆで和えました。解凍するだけで和え物としてお使いいただけます。

●規格：５００ｇ×１０袋×２合
●加工地：中国

**44211** **味付素材　和風かぼちゃ煮**

えびすかぼちゃの甘味の強い原料のみを厳選して使用しました。解凍するだけでかぼちゃ煮としてお使いいただけます。

●規格：５００ｇ×１０袋×２合
●加工地：中国

**44154** **健康惣菜じゃがいも鶏そぼろ煮**

ほっくり仕上げたじゃがいもに、ほんのり生姜風味の鶏そぼろを合わせました。
減塩しょうゆを使用しています。

●規格：５００ｇ×１０袋×２合
●加工地：日本

**44155** **健康惣菜大豆と昆布のうま煮**

国産の昆布をじっくりと加熱し、柔らかく仕上げました。かつおだしを効かせ、素材の旨味を生かしました。
減塩しょうゆを使用しています。

●規格：５００ｇ×１０袋×２合
●加工地：日本

## 2 「真打」稲庭風細うどん（国産小麦粉使用）（ミニダブル）

23枚食べ放題　割って使えるミニダブル　特殊乱切

国産小麦粉を使用した、温・冷メニューどちらでも、艶・コシ・なめらかさが際立つ冷凍細うどんです。秋田の高級乾麺「稲庭うどん」をモチーフにしています。

| 規格・荷姿 |
|---|
| 1kg（5個入）×4×2合 |
| 1.25kg（5個入）×4×2合 |

温　冷　熱湯

円

## 8 「真打」そうめん〈ミニダブル〉

割って使えるミニダブル　丸30

当社独自の製法により、ほぐれやすく、そうめん独特の歯切れの良い食感・風味を実現させました。

| 規格・荷姿 |
|---|
| 1.15kg（5個入）×4×2合 |

温　冷　炒　熱湯

円

## 5 「健美麺」食塩ゼロ きざみうどん

角9

ご高齢の方やお子さまの食べ易さに配慮した、短くて（2cm前後）、やわらかい食感のスプーンですくえるうどんです。厳選した国産小麦粉を使用し、食塩ゼロでありながらも、なめらかでやわらかい食感に仕上げました。

| 規格・荷姿 |
|---|
| 500g×10入 |

温　冷　煮　熱湯

## 3 「健美麺」食塩ゼロうどん〈ミニダブル〉

割って使えるミニダブル　角9

国産小麦粉を使用した食塩ゼロの冷凍うどんです。弾力と粘りのある食感が特長です。温・冷メニューどちらにもご使用いただけます。

| 規格・荷姿 |
|---|
| 1.25kg（5個入）×4×2合 |

温　冷　熱湯

円

## 4 「健美麺」食塩ゼロ やわらかうどん〈ミニダブル〉

割って使えるミニダブル　角10

食塩ゼロでありながら、ふっくらとした食感の冷凍うどんです。麺線は細め・短めなので、長い麺線のうどんが食べづらい方におすすめです。

| 規格・荷姿 |
|---|
| 1kg（5個入）×4×2合 |

温　冷　熱湯

円

シマダヤ株式会社

## 3 「真打」極細ストレート中華めん〈ミニダブル〉 角26

極細めんでありながら、しっかりとした硬さのある中華めんです。上品な白めのストレート麺でとんこつラーメンにもおすすめです。

| 規格・荷姿 |
| --- |
| 1kg（5個入）×4×2合 |

温 冷 炒 熱湯

円

## 4 「真打」北海道産小麦粉使用 太打ち ちぢれ中華めん〈ミニダブル〉 角18

北海道産小麦粉を使用し、従来の冷凍めんでは味わえない透明感のある黄色みの強い色調、コツコツとした硬さが自慢の太めのちぢれ中華めんです。味噌ラーメン等濃厚なスープにおすすめです。

| 規格・荷姿 |
| --- |
| 1kg（5個入）×4×2合 |

温 冷 炒 熱湯

円

## 1 調理「昔懐かしの」ナポリタン太麺 丸12

生パスタをゆであげたもちもちの太めんに、厚切りベーコン、玉ねぎ、ピーマンを具材として加え、バター風味のコクがあるトマトソースで仕上げたナポリタンです。

| 規格・荷姿 |
| --- |
| 1kg×5入×2合 |

熱湯 レンジ SCO

円

## 5 調理上海焼そば（極細めん） 角27

歯切れの良い極細めんをオイスターの香り高く、旨味たっぷりのソースで仕上げた高級感のある本格中華調理焼そばです。具材にえび、小松菜、赤ピーマンを加えました。

| 規格・荷姿 |
| --- |
| 1kg×5入×2合 |

熱湯 レンジ SCO

円

## 4 調理ソース焼そば 丸20

時間経過後もしっかりほぐれる専用の蒸しめんにキャベツ、にんじん、旨味たっぷりの豚肉を具材に加え、スパイス香る濃厚なソースで味付けした調理焼そばです。具なしタイプもございます。

| 規格・荷姿 |
| --- |
| 1kg×5入×2合 |
| 具なし 1kg×10入 |

熱湯 レンジ SCO

円

## 3 調理「昔懐かしの」醤油焼うどん 角9

なめらかな食感の焼うどん専用めんに、豚肉、キャベツ、にんじん、あげ玉を具材に加えた、かつおだしと醤油が香ばしい調理焼うどんです。

| 規格・荷姿 |
| --- |
| 1kg×5入×2合 |

熱湯 レンジ SCO

円

## 2 調理「昔懐かしの」ソース焼そば 丸16

時間経過後もしっかりほぐれる専用の中太蒸しめんにキャベツ、にんじん、旨味たっぷりの豚肉を具材に加え、スパイス香る濃厚なソースで味付けした調理焼そばです。当社独自の製法と特製ソースで時間経過後も照り、濃厚なソースの味わいが続きます。

| 規格・荷姿 |
| --- |
| 1kg×5入×2合 |

熱湯 レンジ SCO

円

# 完全調理品

株式会社 太堀

四季おりおりの美味しさをお届けいたします

## Oh!dish　ー洋風総菜ー

### ① ミートボールのトマトソース

冷凍

湯煎 10分

500g / 12×2

### ② ジャーマンポテト

冷凍

湯煎 15分

500g / 12×2

### ③ 3種のきのこマリネ

冷凍

流水 30分　冷蔵庫 12時間

500g / 12×2

### ④ コールスローサラダ

冷蔵

そのまま

500g / 12×2

### ⑤ サツマイモサラダ

冷蔵

そのまま

500g / 12×2

### ⑥ 緑野菜のペペロンチーノ

冷凍

流水 30分　冷蔵庫 12時間

500g / 12×2

## Oh!ばんざい　ー和風総菜ー

### ⑦ 彩り野菜の醤油仕立て

冷凍

流水 30分　冷蔵庫 12時間

500g / 12×2

### ⑧ いんげん焙煎ごま和え

冷凍

流水 30分　冷蔵庫 12時間

500g / 12×2

### ⑨ おくら わさび風味

冷凍

流水 30分　冷蔵庫 12時間

500g / 12×2

### ⑩ あさりとキャベツの生姜和え

冷凍

流水 30分　冷蔵庫 12時間

500g / 12×2

### ⑪ 揚げ茄子といんげんの生姜あん

冷凍

流水 30分　冷蔵庫 12時間

500g / 12×2

### ⑫ 炒り豆腐

冷凍

流水 30分　冷蔵庫 12時間

500g / 12×2

## Mシリーズ　ー介護等施設向け商品ー

### ⑬ オクラと山芋のねばねばサラダ

冷凍

500g / 12×2

流水 30分　冷蔵庫 12時間

### ⑭ 小松菜のおひたし

冷凍

500g / 10×2

流水 30分　冷蔵庫 12時間

### ⑮ さつま揚げ入り切昆布

冷凍

500g / 10×2

流水 30分　冷蔵庫 12時間

### ⑯ 青菜鶏そぼろ煮

冷凍

500g / 10×2

流水 30分　冷蔵庫 12時間

### ⑰ 冬瓜のそぼろあんかけ

冷凍

500g / 8×2

流水 30分　冷蔵庫 12時間

### ⑱ 豆乳入りしっとり卵の花

冷凍

500g / 10×2

流水 30分　冷蔵庫 12時間

### ⑲ 鶏そぼろ中華春雨

冷凍

500g / 10×2

湯煎 10分

### ⑳ 鶏そぼろポテト

冷凍

500g / 8×2

流水 30分　冷蔵庫 12時間

### ㉑ トマトチキンビーンズ

冷凍

500g / 10×2

流水 30分　冷蔵庫 12時間

## お手軽素材

### ㉒ 冷凍味付かぼちゃ（M）

冷凍

1kg / 10

冷凍のまま 10分蒸す

### ㉓ 国産豚汁の具水煮

冷暗所

1.3kg / 12

調理前に 水洗いする

### ㉔ 洗いもずく

冷凍

1kg / 10

解凍後 水洗いする

## 2024年 新商品 他

### ㉕ 旨味ぎゅーっと 牛しょうが煮

冷蔵

500g / 24

そのまま

### ㉖ ごぼうと昆布の松前風

冷暗所

1kg / 6×2

そのまま

### ㉗ 珈琲煮豆

冷暗所

500g / 10×2

そのまま

# 揚げ物をスチコンで調理できる商品のご紹介！

**メリット1　人手不足の対策に！**
**メリット2　揚げ油代がかからない！**
**メリット3　人気の揚げ物メニューで喫食者の満足度アップ！**

［10個入袋］ 30g/個

【調理方法】○スチコン[調理モード：オーブン］温度：約200℃、時間：約9分
［調理モード：コンビ］温度：約230℃、湿度：90%、時間：約7分
○電子レンジ：ラップをかけず〔1個〕約40秒（500W）、約30秒（600W）
○揚げ：3～4分（170～180℃）
○室温解凍（約25℃）：約3時間

油調済みのスチコン調理が可能なクリーミーコロッケです。小麦粉を丁寧に ソテーし、北海道産の生乳を加えたなめらかなベシャメルソースに、かにみそ エキスを加えてコクと風味を出しました。

［1kg袋（20個入）］約50g/個

【調理方法】○スチコン[調理モード：コンビ]温度：約200℃、湿度：90%、時間：約8分
○揚げ：約2分30秒（約175℃）

揚げたてを甘酢だれに漬けて衣にしっかりと味をしみ込ませました。

［30個入袋］約17g/個

【調理方法】
○スチコン[調理モード：コンビ]温度：約200℃、湿度：90%、時間：約５分
○揚げ:約2分30秒（約170）油調後3分放置

サクサクしたやまいもを短冊状に切り、のりで巻いて薄衣で仕上げました。

［750g袋］

【調理方法】○オーブン：約7分（約200℃）
○スチコン:[調理モード：コンビ］温度：約200℃、湿度：90%、時間：約5分
○蒸し：約5分
○揚げ：約2分（約175℃）
※油調後、約3分放置

九州産鶏肉に、シチリア産レモンとバジルで下味をつけて揚げた、小麦・卵・乳原料不使用の ナゲットです。

［1kg袋］［750g袋（30個入）

【調理方法】○スチコン[調理モード：オーブン]温度：約200℃、湿度：90%、時間：約10分
○揚げ：約4分（約175℃）

やわらかな鶏もも肉に歯切れのよい衣をまぶしたから揚げです。冷めてもやわらかな肉質ですので、給食やお弁当の主菜や副菜に最適です。卵・乳原料不使用。

［810g袋（30個入）］約27g/個

【調理方法】○スチコン[調理モード：コンビ]温度：約200℃、湿度：90%、時間：約5分
○揚げ:約4分（約175℃）油調後３分放置

梅肉をささみとしそで巻いた、ひと口サイズの竜田揚げです。

# スープ入りで温めるだけのロールキャベツが新発売！

## やわらか煮込みロールキャベツ(ボイリングパック)　400g/700g

◆規格・荷姿
【400g（10個入）袋】×10　※40g/個（スープ込）
【700g（10個入）袋】×6　※約70g/個（スープ込）

◆調理方法
・ボイル：約13分（400g）
　　約18分（700g）

◆商品特徴
こだわりの三元豚を使用したロールキャベツを、とろみのついたチキンとポークの洋風スープでじっくりやわらかく煮込みました。かんぴょう不使用でご高齢の方にも食べやすく仕上げています。

# アレンジ自在な袋入りスイーツのご提案

## ★自然解凍で絞っても、湯煎調理で固めても使えるムースタイプ！

◆規格・荷姿
【500g袋】×12
◆調理方法
・冷蔵庫解凍（約5℃）：約5時間
・室温解凍（約25℃）：約1時間
・流水解凍：約10分

◆規格・荷姿
【500g袋】×12
◆調理方法
・冷蔵庫解凍（約5℃）：約5時間
・室温解凍（約25℃）：約1時間
・流水解凍：約10分

## ★一口サイズにカット済みでフルーツ等と合わせるだけのゼリータイプ！

◆規格・荷姿（4品共通）
【500g袋】×12

◆調理方法（4品共通）
・室温解凍（約25℃）：約3時間
・流水解凍：約20分
・湯煎後冷蔵：袋ごと湯に入れ約2分解凍し、器に入れて約1時間冷蔵庫で冷やし固める

1袋約40個(横4×縦10)にカット済みです！

# 福島食品PB

## 埼玉県産のらぼう菜ＢＱＦ

No.801　福島食品 在

●規　　格：500g
●入　　数：20
●販売単位：1P
●温 度 帯：冷凍

## 刻みゆず（毛呂山産・桂木柚子使用）

No.15681　福島食品 在

●規　　格：100g
●入　　数：5×6
●販売単位：1P
●温 度 帯：冷凍

## ゆず果汁（毛呂山産・桂木柚子使用）

No.7133　福島食品 在

●規　　格：500g
●入　　数：15
●販売単位：1P
●温 度 帯：冷凍
＊在庫要確認

## ゆず皮スライス（毛呂山産・桂木柚子使用）

No.15688　福島食品 在

●規　　格：1kg
●入　　数：12
●販売単位：1P
●温 度 帯：冷凍

## 紅あかペースト（川越いも使用）

No.335　福島食品 在

●規　　格：1kg
●入　　数：10
●販売単位：1P
●温 度 帯：冷凍
（さつま芋の皮が
混ざる場合がございます）

## 狭山産里芋ﾍﾟｰｽﾄ（狭山産親芋使用）2 kg

No.832　福島食品 在

●規　　格：2 kg
●入　　数：5
●販売単位：P
●温 度 帯：常温

## 東松山産ぽろたん（栗）ペースト

No.4900　福島食品 在

●規　　格：1kg
●入　　数：10
●販売単位：1P
●温 度 帯：冷凍

## 里芋すいとん（狭山産親芋使用）500g

No.904　福島食品 在

●規　　格：500g
●入　　数：4 食 ×5P
●販売単位：1ｹｰｽ
●温 度 帯：冷凍

## 彩の国地粉うどん平（埼玉県産小麦使用）

No.902　福島食品　在

●規　　格：250g
●入　　数：30
●販売単位：1ｹｰｽ(30 食 )
●温 度 帯：冷凍

## 埼玉県産狭山茶うどん

No.916　福島食品　在

●規　　格：250g
●入　　数：30
●販売単位：1ｹｰｽ(30 食 )
●温 度 帯：冷凍

## 彩の国地粉ひもかわ（埼玉県産小麦使用）

No.901　福島食品　在

●規　　格：250g
●入　　数：30
●販売単位：1ｹｰｽ(30 食 )
●温 度 帯：冷凍

## 狭山さと芋コロッケ（狭山産親芋使用）

No.464　福島食品　在

●規　　格：80g
●入　　数：50×3
●販売単位：1ｹｰｽ(50 個 )
●温 度 帯：冷凍

## 富の川越芋コロッケ

No.671　福島食品　在

●規　　格：60g
●入　　数：80×2 合
●販売単位：1ｹｰｽ(80 個)
●温 度 帯：冷凍

## 東松山ぽろたん栗コロッケ

No.672　福島食品　在

●規　　格：60g
●入　　数：80×2 合
●販売単位：1ｹｰｽ(80 個)
●温 度 帯：冷凍

## 彩の国黒豚使用キャベツメンチカツ

No.470　福島食品　在

●規　　格：100g
●入　　数：60
●販売単位：1ｹｰｽ(60 個 )
●温 度 帯：冷凍

## ゆずメンチカツ（毛呂山産・桂木柚子使用）

No.1074　福島食品　在

●規　　格：90g
●入　　数：75×2
●販売単位：1ｹｰｽ(75 個)
●温 度 帯：冷凍

## ゆず餃子（毛呂山産・桂木柚子使用）

No.19638　福島食品　在

●規　　格：28g
●入　　数：40×8
●販売単位：1ｹｰｽ(320 個)
●温 度 帯：冷凍

## 福食厚焼玉子

No.6007　三和玉店　在

●規　　格：500g
●入　　数：10
●販売単位：1 本
●温 度 帯：冷凍

## ポロール（東松山産ぽろたん栗使用）

No.363　福島食品

●規　　格：330g
●販売単位：20 本
●温 度 帯：常温

## もろ丸くん柚子サブレ（毛呂山産柚子粉使用）

No.3282　福島食品 在

●規　　格：8 枚入
●入　　数：14
●販売単位：1P(8 枚 )
●温 度 帯：冷凍

## もろ丸くん柚子サブレ（毛呂山産柚子粉使用）

No.3281　福島食品 在

●規　　格：14 枚入
●入　　数：24
●販売単位：箱 (14 枚 )
●温 度 帯：冷凍

## 毛呂山産ゆず塩ラーメンスープ

No.36722　福島食品 在

●規　　格：2kg
●入　　数：6
●販売単位：1ｹｰｽ(6 本 )
●温 度 帯：常温

## ＦＳキャノーラサラダ油

No.3351　福島食品 在

●規　　格：16.5kg
●販売単位：1 缶
●温 度 帯：常温

## 江戸前胡麻油

No.3101　福島食品 在

●規　　格：16.5kg
●販売単位：1 缶
●温 度 帯：常温

## 青粉

No.35134　福島食品 在

●規　　格：500g
●入　　数：5
●販売単位：1P
●温 度 帯：常温

## 刻み海苔

No.35138　福島食品 在

●規　　格：100g
●入　　数：30
●販売単位：1P
●温 度 帯：常温

## 福食カットわかめ 500g

No. 37580　福島食品 在

●規　　格：500g
●入　　数：20
●販売単位：1P
●温 度 帯：常温

## 福食カットわかめ 1kg

No. 37581　福島食品 在

●規　　格：1kg
●入　　数：10
●販売単位：1P
●温 度 帯：常温

## 福食の旨仕込みつゆ

No.3404　福島食品 在

●規　　格：1.8L
●入　　数：6
●販売単位：1本
●温 度 帯：常温

## 福食マヨネーズ

No.3021　福島食品 在

●規　　格：1kg
●入　　数：10
●販売単位：1本
●温 度 帯：常温

# ～地域の「人」と「食」をつなぎます～

株式会社福島食品は、“食”を通して、
生産者と消費者の皆さまの心を繋ぐお手伝いをいたしたいと考えています。
県内産原材料の性質・美味しさを追求した食品を作っている食品会社です。

Our products

## 取扱商品
PB(地産地消)商品取り扱い

### 「伝統」のロゴにかけた想い

福島食品では、地域に根づく「伝統」を大切にしています。その地で育まれた伝統野菜や果物、それを使用した食文化など次世代に繋げる懸け橋役が弊社の責務だと考えております。

食文化の継承
伝統野菜や地域の食文化を重んじ、「地産地消」を生産段階から加工、販売まで一貫した流れを築き上げ、日本の食文化の継承への取り組みを深めております。

安心、安全
IOT温度管理システムで徹底した温度管理を実現し安心安全な商品の供給を行っています。
また、5S(整理・整頓・清掃・清潔・躾)を念頭に衛生管理に努めております。

FOOD Variations

食の トータルコーディネート
調味料から冷蔵・冷凍食品、生鮮野菜や畜肉、お菓子まで「食」をあらゆる形でご提案いたします。
また、ニーズに合った機能性商品など、お客様の声にお応えいたします。

CSR〈企業の社会的責任〉
地域社会における存在意義を高める貢献活動（こども食堂への協賛、半期に一度の地域清掃など）を活発に行っています。

CSR SDGs

## CSR企業の社会的責任
弊社は利益の一部を地域に還元します

弊社は事業の基本概念として
『利益の一部を地域に還元する』と明記してございます。
また、「埼玉県SDGsパートナー」、「SAITAMA社会貢献プロジェクト」に登録。企業の社会的責任を果たすよう、日々活動しております。
令和5年度にはSAITAMA社会貢献プロジェクトにおける「SAITAMA社会貢献賞」を受賞。
同年、CSR推進室を新たに設置いたしました。
活動内容は主に、こども食堂様・フードパントリー様への食品の協賛や配送のお手伝い、小学校への写真ニュースの協賛、年2回の地域清掃、無料塾の開催などを行っております。
2023年には中学校への紅白幕の寄付をさせていただきました。
また、「地域還元」をテーマにした「福島食品祭り」の開催も行っております。2年に一度の開催を予定しております。
さらに、「シニア活躍推進宣言企業」「多様な働き方認定企業プラチナ」の認定も受けており、今後さらに働き方の幅を拡げていけるように活動しております。

# 調味料・常温品

## 調味料

### 油

### ＦＳキャノーラサラダ油

No.3351　福島食品　在

●規　　格：16.5kg
●販売単位：1 缶
●温 度 帯：常温

### サラダ油

No.37410　日清商会　在

●規　　格：16.5kg
●販売単位：1 缶
●温 度 帯：常温

### キャノーラ油BIB　8kg

No.36608　Ｊオイルミルズ　在

●規　　格：8kg
●入　　数：1
●販売単位：1 本
●温 度 帯：常温

### 日清サラダ油　1500ｇ

No.75517　日清オイリオ　在

●規　　格：1500g
●入　　数：10
●販売単位：1 本
●温 度 帯：常温

### 大豆白絞油

No.33509　日清商会　在

●規　　格：16.5kg
●販売単位：1 缶
●温 度 帯：常温

### 日清キャノーラ油　4kg ピロー

No.37414　日清オイリオ　在

●規　　格：4kg
●販売単位：1 袋
●温 度 帯：常温

## こめサラダ白絞油

No.3360　ボーソー油脂　在

●規　　格：16.5kg
●販売単位：1 缶
●温 度 帯：常温

## 江戸前胡麻油

No.3101　福島食品　在

●規　　格：16.5kg
●販売単位：1 缶
●温 度 帯：常温

## 純正胡麻油

No.33522　竹本油脂　在

●規　　格：1650 g
●入　　数：6
●販売単位：1 本
●温 度 帯：常温

## 調合胡麻油

No.33521　竹本油脂　在

●規　　格：1650 g
●入　　数：6
●販売単位：1 本
●温 度 帯：常温

## オリーブオイルピュア　1L

No.31959　ギャバン　在

●規　　格：1L
●入　　数：12
●販売単位：1 本
●温 度 帯：常温

## オリーブオイルピュア　3L

No.32562　ギャバン　在

●規　　格：3L
●入　　数：4
●販売単位：1 缶
●温 度 帯：常温

## オリーブオイルエキストラバージン

No.32571　ギャバン　在

●規　　格：3L
●入　　数：4
●販売単位：1 缶
●温 度 帯：常温

# 砂糖・塩

## 白砂糖

No.36701　日新製糖　在

●規　　格：1kg
●入　　数：20
●販売単位：1P
●温 度 帯：常温

## 上白糖

No.36092　三井製糖　在

●規　　格：20kg
●販売単位：1 袋
●温 度 帯：常温

## グラニュ糖

No.36050　三井製糖　在

●規　　格：1kg
●入　　数：20
●販売単位：1P
●温 度 帯：常温

## 中ザラ糖

No.36049　三井製糖　在

●規　　格：1kg
●入　　数：20
●販売単位：1P
●温 度 帯：常温

## 三温糖

No.36048　三井製糖　在

●規　　格：1kg
●入　　数：20
●販売単位：1P
●温 度 帯：常温

## 食塩

No.410001　日本海水　在

●規　　格：1kg
●入　　数：24
●販売単位：1P
●温 度 帯：常温

## 食塩

No.410002　日本海水　在

●規　　格：5kg
●入　　数：4
●販売単位：1 袋
●温 度 帯：常温

## 精製塩

No.410004　日本食塩製造　在

●規　　格：25kg
●販売単位：1 袋
●温 度 帯：常温

## 伯方の焼塩

No.40101　伯方塩業　在

●規　　格：1kg
●入　　数：10
●販売単位：1P
●温 度 帯：常温

## 赤穂の天塩（黄）

No.40118　天塩　在

●規　　格：20kg
●販売単位：1 袋
●温 度 帯：常温

## 精粒塩 使いやすいサラサラお塩 1 kg

No.410011　ジャパンソルト　在

●規　　格：1kg
●入　　数：20
●販売単位：1P
●温 度 帯：常温

# 酢・果汁

## 穀物酢（銘選）ペットボトル

No.33055　ミツカン　在

●規　　格：1.8L
●入　　数：6
●販売単位：1本
●温 度 帯：常温

## 米酢（華撰）ペットボトル

No.33511　ミツカン　在

●規　　格：1.8L
●入　　数：6
●販売単位：1本
●温 度 帯：常温

## すし酢ペットボトル

No.33518　ミツカン　在

●規　　格：1.8L
●販売単位：1本
●温 度 帯：常温

## レストランビネガー（白ワインタイプ）

No.36406　ミツカン　在

●規　　格：1L
●入　　数：12
●販売単位：1本
●温 度 帯：常温

## 味ぽん（ペットボトル）

No.33051　ミツカン　在

●規　　格：1.8L
●入　　数：6
●販売単位：1本
●温 度 帯：常温

## ゆず果汁

No.7133　福島食品　在

●規　　格：500g
●入　　数：15
●販売単位：1本
●温 度 帯：冷凍
＊要在庫確認

## ポッカレモン

No.39121　ポッカサッポロ　在

●規　　格：720ml
●入　　数：6
●販売単位：1本
●温 度 帯：常温

## 加工酢 SSV　20L

No.32900　キユーピー　在

●規　　格：20L
●販売単位：1箱
●温 度 帯：常温
＊食品に付着している細菌類の洗浄、除菌に効果を発揮します。

# 醤油・味噌・糀

## 特級薄口醤油

No.33477　ヒガシマル醤油　在

●規　　格：1.8L
●入　　数：6
●販売単位：1 本
●温 度 帯：常温

## ユミ印特級無添加醤油

No.33373　弓削多醤油　在

●規　　格：1.8L
●入　　数：6
●販売単位：1 本
●温 度 帯：常温

## VPS 特級こいくちしょうゆ

No.35819　アスクフーズ　在

●規　　格：1.8L
●入　　数：6
●販売単位：1 本
●温 度 帯：常温

## 濃口醤油

No.36392　キッコーマン食品　在

●規　　格：1.8L
●入　　数：6
●販売単位：1 本
●温 度 帯：常温

## P 減塩しょうゆ

No.33457　キッコーマン食品　在

●規　　格：1.8L
●入　　数：6
●販売単位：1 本
●温 度 帯：常温

## P 芳醇こいくちしょうゆ

No.34904　キッコーマン食品　在

●規　　格：10L
●販売単位：1ｹｰｽ
●温 度 帯：常温

## しぼりたて生醤油

No.39847　キッコーマン　在

●規　　格：200m l
●入　　数：6×2
●販売単位：1 本
●温 度 帯：常温

## ミニ醤油

No.37733　アーゼン　在

●規　　格：5g
●入　　数：500×4P
●販売単位：1P（500 個）
●温 度 帯：常温

## 特製だしわり醤油

No.47501　キッコーマン　在

●規　　格：3m l
●入　　数：30×50
●販売単位：1P（30 個）
●温 度 帯：常温

## 板長好み みこちゃん

No.34166　神州一味噌　在

●規　　格：1kg
●入　　数：10
●販売単位：1P
●温 度 帯：常温

## 板長好み赤みそ

No.34085　神州一味噌　在

●規　　格：1kg
●入　　数：10
●販売単位：1P
●温 度 帯：常温

## 和み　白

No.34087　神州一味噌　在

●規　　格：10kg
●販売単位：1箱
●温 度 帯：常温

## 和み　赤

No.34089　神州一味噌　在

●規　　格：10kg
●販売単位：1ｹｰｽ
●温 度 帯：常温

## 板長好み漬込用粒味噌

No.34197　神州一味噌　在

●規　　格：1kg
●入　　数：10
●販売単位：1P
●温 度 帯：常温

## プラス糀生しょうゆ糀

No.34223　マルコメ　在

●規　　格：500g
●入　　数：20
●販売単位：1P
●温 度 帯：常温

## 板長好み味噌屋作った塩糀

No.34054　神州一味噌　在

●規　　格：700g
●入　　数：10
●販売単位：1ｹｰｽ(10P)
●温 度 帯：常温

## カップ料亭の味　豚汁

No.36501　マルコメ　在

●規　　格：61g
●入　　数：6個×10
●販売単位：1箱（6個）
●温 度 帯：常温

## カップ料亭の味　とうふ

No.34503　マルコメ　在

●規　　格：23g
●入　　数：6個×10
●販売単位：1箱（6個）
●温 度 帯：常温

## カップ料亭の味　しじみ

No.34510　マルコメ　在

●規　　格：49g
●入　　数：6個×10
●販売単位：1箱（6個）
●温 度 帯：常温

# みりん・料理酒

## ロイヤルキング本みりん

No.39795　キング醸造　在

●規　　格：1.8L
●入　　数：6
●販売単位：1 本
●温 度 帯：常温

## マンジョウ本みりん

No.33321　キッコーマン食品　在

●規　　格：1.8L
●入　　数：6
●販売単位：1 本
●温 度 帯：常温

## 本みりん厨房専科

No.39413　宝酒造　在

●規　　格：1.8L
●入　　数：6
●販売単位：1 本
●温 度 帯：常温

## 新味料お徳用

No.35661　福泉産業　在

●規　　格：1.8L
●入　　数：6
●販売単位：1 本
●温 度 帯：常温

## 味の母 A(ﾍﾟｯﾄﾎﾞﾄﾙ) 1L

No.36852　味の一醸造　在

●規　　格：1L
●入　　数：12
●販売単位：1 本
●温 度 帯：常温

## 本料理清酒厨房専科

No.39420　宝酒造　在

●規　　格：1.8L
●入　　数：6
●販売単位：1 本
●温 度 帯：常温

## 料理酒お徳用

No.35662　福泉産業　在

●規　　格：1.8L
●入　　数：6
●販売単位：1 本
●温 度 帯：常温

## 佳撰杜氏の蔵

No.39798　キング醸造　在

●規　　格：2L
●入　　数：6
●販売単位：1 本
●温 度 帯：常温

## クインテット赤ワイン

No.34883　キッコーマン食品　在

●規　　格：1.8L
●入　　数：6
●販売単位：1 本
●温 度 帯：常温

## クインテット白ワイン

No.34882　キッコーマン食品 在

●規　　格：1.8L
●入　　数：6
●販売単位：1 本
●温 度 帯：常温

# ソース・ベースソース・たれ

## JAS 中濃ソース

No.33332　高橋ソース 在

●規　　格：1.8L
●入　　数：8
●販売単位：1 本
●温 度 帯：常温

## JAS 特級中濃ソース　5g

No.33354　高橋ソース 在

●規　　格：5g
●入　　数：40×40
●販売単位：1P(40 個 )
●温 度 帯：常温

5g

## JAS 特級中濃ソース　10g

No.33369　高橋ソース 在

●規　　格：10g
●入　　数：40×25
●販売単位：1P(40 個 )
●温 度 帯：常温

10g

## JAS ウスターソース

No.33331　高橋ソース 在

●規　　格：1.8L
●入　　数：8
●販売単位：1 本
●温 度 帯：常温

## JAS とんかつソース

No.33333　高橋ソース 在

●規　　格：1.8L
●入　　数：8
●販売単位：1 本
●温 度 帯：常温

## 焼きそばソース

No.33961　オタフクソース 在

●規　　格：2.2kg
●入　　数：6
●販売単位：1 本
●温 度 帯：常温

## お好みソース

No.33962　オタフクソース 在

●規　　格：2.1kg
●入　　数：6
●販売単位：1 本
●温 度 帯：常温

## たこ焼ソース

No.33976　オタフクソース　在

●規　　格：2.1kg
●入　　数：6
●販売単位：1本
●温 度 帯：常温

## ミートソース（N）

No.32152　カゴメ　在

●規　　格：1号
●入　　数：6
●販売単位：1缶
●温 度 帯：常温

## ナポリタンソース

No.32155　カゴメ　在

●規　　格：1号
●入　　数：6
●販売単位：1缶
●温 度 帯：常温

## デミグラスソース

No.33185　ハインツ　在

●規　　格：1号
●入　　数：6
●販売単位：1缶
●温 度 帯：常温

## スーパーデミグラスソース

No.302203　MCC　在

●規　　格：2号
●入　　数：12
●販売単位：1缶
●温 度 帯：常温

## ピザソース

No.32158　カゴメ　在

●規　　格：2号
●入　　数：12
●販売単位：1缶
●温 度 帯：常温

## スーパーホワイトソース　2号

No.302202　MCC　在

●規　　格：2号
●入　　数：12
●販売単位：1缶
●温 度 帯：常温

## スーパーホワイトソース　2.9 kg

No.302200　MCC　在

●規　　格：2.9 k
●入　　数：4
●販売単位：1P
●温 度 帯：常温

## ステーキソースカルビ焼き

No.33200　ハインツ　在

●規　　格：1250g
●入　　数：12
●販売単位：1本
●温 度 帯：常温

## 厨房応援団ステーキソース和風おろし

No.34824　エバラ食品工業　在

●規　　格：1L
●入　　数：6
●販売単位：1本
●温 度 帯：常温

## ステーキしょうゆにんにく風味

No.39852　キッコーマン食品　在

●規　　格：1205g
●入　　数：6
●販売単位：1ｹｰｽ(6 本 )
●温 度 帯：常温

## ステーキしょうゆ和風おろし

No.39845　キッコーマン食品　在

●規　　格：1130 g
●入　　数：6
●販売単位：1ｹｰｽ(6 本 )
●温 度 帯：常温

## 北の方から薬膳焼肉のたれ　中辛

No.32982　コスモ　在

●規　　格：2.1kg
●入　　数：6
●販売単位：1 本
●温 度 帯：常温

## スタミナにんにくたれ

No.71469　いし本食品工業　在

●規　　格：1.1kg
●入　　数：6
●販売単位：1 本
●温 度 帯：常温

## 生姜焼きのたれ

No.800　相生産業　在

●規　　格：1100 g
●入　　数：10
●販売単位：1 本
●温 度 帯：常温

## 生姜焼きのたれ B　2100g

No.775　相生産業　在

●規　　格：2100 g
●入　　数：8
●販売単位：1 本
●温 度 帯：常温

## 香味てりやきのタレ

No.36957　キッコーマン　在

●規　　格：1250g
●入　　数：6
●販売単位：1ｹｰｽ(8本)
●温 度 帯：常温

## 厨房応援団やきとりのたれ

No.34982　エバラ食品工業　在

●規　　格：1L
●入　　数：6
●販売単位：1 本
●温 度 帯：常温

## 丼たれ

No.3061　あみ印食品工業　在

●規　　格：1.8L
●入　　数：6
●販売単位：1 本
●温 度 帯：常温

## 厨房応援団プルコギのたれ

No.200455　エバラ食品工業　在

●規　　格：1L
●入　　数：6
●販売単位：1 本
●温 度 帯：常温

## 厨房王ピリ辛のたれ

No.200445　ダイショー　在

●規　　格：250g
●入　　数：50
●販売単位：1P
●温 度 帯：常温

## 厨房王にんにく醤油だれ

No.200482　ダイショー　在

●規　　格：200g
●入　　数：50
●販売単位：1P
●温 度 帯：常温

## 厨房王かつ丼のたれ黄金（ストレート）

No.200679　ダイショー　在

●規　　格：450g
●入　　数：20
●販売単位：1P
●温 度 帯：常温

## 厨房王黒酢と果汁の甘酢あんかけ

No.200490　ダイショー　在

●規　　格：240g
●入　　数：50
●販売単位：1P
●温 度 帯：常温

## 厨房王中華オイスターソースのたれ R21

No.200666　ダイショー　在

●規　　格：240g
●入　　数：50
●調理過程：1P
●温 度 帯：常温

## 厨房王中華みそのたれ R23

No.200691　ダイショー　在

●規　　格：180g
●入　　数：50
●調理過程：1P
●温 度 帯：常温

## 厨房王中華ねぎソース

No.200446　ダイショー　在

●規　　格：150g
●入　　数：50
●販売単位：1P
●温 度 帯：常温

## 厨房王ヤンニョムソース

No.200509　ダイショー　在

●規　　格：250g
●入　　数：50
●調理過程：1P
●温 度 帯：常温

## 厨房王４種の具入りトマトのソース

No.200483　ダイショー　在

●規　　格：200g
●入　　数：50
●調理過程：1P
●温 度 帯：常温

## 厨房王唐揚げ漬け込み塩味

No.200445　ダイショー　在

●規　　格：250g
●入　　数：50
●販売単位：1P
●温 度 帯：常温

# ケチャップ・トマト類

## カゴメトマトケチャップ

No.36596　カゴメ　在

●規　　格：500 g
●入　　数：20
●販売単位：1 本
●温 度 帯：常温

## トマトケチャップ標準チューブ

No.32162　カゴメ　在

●規　　格：1kg
●入　　数：12
●販売単位：1 本
●温 度 帯：常温

## トマトケチャップデリカパックテイスティ 980g

No.31503　デルモンテ　在

●規　　格：980g
●入　　数：12
●販売単位：1 本
●温 度 帯：常温

## トマトケチャップ標準フィルム 1kg

No.32170　カゴメ　在

●規　　格：1kg
●入　　数：12
●販売単位：1P
●温 度 帯：常温

## トマトケチャップ標準フィルム 3kg

No.32171　カゴメ　在

●規　　格：3kg
●入　　数：4
●販売単位：1P
●温 度 帯：常温

## カントリーハーヴェスト有機トマトケチャップ

No.33996　高橋ソース　在

●規　　格：6g
●入　　数：40 個 ×30
●販売単位：1P（40 個）
●温 度 帯：常温

## トマトソース　1 号缶

No.32167　カゴメ　在

●規　　格：1 号
●入　　数：6
●販売単位：1 缶
●温 度 帯：常温

## ホールトマトイタリア産

No.32180　カゴメ　在

●規　　格：2550 g
●入　　数：6
●販売単位：1 缶
●温 度 帯：常温

## ダイストマトイタリア産

No.32207　カゴメ　在

●規　　格：2500 g
●入　　数：6
●販売単位：1 缶
●温 度 帯：常温

## トマトピューレー

No.19　カゴメ　在

●規　　格：3kg
●入　　数：6
●販売単位：1 缶
●温 度 帯：常温

## サルサポモドーロ

No.32211　カゴメ　在

●規　　格：1 号
●入　　数：6
●販売単位：1 缶
●温 度 帯：常温

# マヨネーズ類

## 福食マヨネーズ

No.3021　福島食品　在

●規　　格：1kg
●入　　数：10
●販売単位：1 本
●温 度 帯：常温

## 業務用マヨネーズ ( チューブ )

No.302150　キューピー　在

●規　　格：1kg
●入　　数：10
●販売単位：1 本
●温 度 帯：常温

## マヨネーズ B-1 チューブ

No.33261　エスエスケイフーズ　在

●規　　格：1kg
●入　　数：10
●販売単位：1 個
●温 度 帯：常温

## マヨネーズ B-1 袋

No.33262　エスエスケイフーズ　在

●規　　格：1kg
●入　　数：10
●販売単位：1 個
●温 度 帯：常温

## 業務用マヨネーズ　10g

No.302194　キユーピー　在

●規　　格：10g
●入　　数：40×10
●販売単位：1P(40 個 )
●温 度 帯：常温

## 欧風マヨネーズ

No.78096　ケンコーマヨネーズ

●規　　格：1kg
●入　　数：12
●販売単位：1ｹｰｽ(12P)
●温 度 帯：常温

## 卵を使っていないマヨネーズタイプ

No.33265　エスエスケイフーズ

●規　　格：1kg
●入　　数：10
●販売単位：1 本
●温 度 帯：常温

## タルタルソース

No.33267　エスエスケイフーズ　在

●規　　格：1kg
●入　　数：10
●販売単位：1 本
●温 度 帯：常温

## タルタルソース　12g

No.33282　エスエスケイフーズ　在

●規　　格：12g
●入　　数：40×10
●販売単位：1P(40 個)
●温 度 帯：常温

## 具沢山ソースタルタル AR

No.71804　キユーピー　在

●規　　格：500g
●入　　数：10
●販売単位：1ｹｰｽ(10P)
●温 度 帯：冷蔵

# 粉類・パン粉

## フラワー薄力小麦粉

No.36014　日清製粉　在

●規　　格：1kg
●入　　数：15
●販売単位：1P
●温 度 帯：常温

## 片栗粉

No.37420　在

●規　　格：1kg
●入　　数：10
●販売単位：1P
●温 度 帯：常温

## 天ぷら粉揚げ上手

No.39262　日清製粉　在

●規　　格：1kg
●入　　数：10
●販売単位：1P
●温 度 帯：常温

## 黄金天ぷら粉

No.39212　昭和産業　在

●規　　格：2kg
●入　　数：6
●販売単位：1P
●温 度 帯：常温

## 厨房王ｼﾞｭｰｼｰから揚げ粉 R21

No.200498　ダイショー　在

●規　　格：1kg
●入　　数：10
●販売単位：1P
●温 度 帯：常温

## 竜田揚げ一番（まぶし粉）粉末袋

No.200674　ダイショー　在

●規　　格：1kg
●入　　数：10
●販売単位：1P
●温 度 帯：常温

## マルエイソフトパン粉

No.39749　旭トラストフーズ　在

●規　　格：2kg
●入　　数：4
●販売単位：1P
●温 度 帯：常温

## 冷凍白生パン粉 Rｴｱｰﾇｷ　No.16

No.7012　武蔵野フーズ　在

●規　　格：2kg
●販売単位：1P
●温 度 帯：常温

## 冷凍トマト生パン粉　NO10

No.7025　武蔵野フーズ　在

●規　　格：4kg
●販売単位：1P
●温 度 帯：冷凍

## 冷凍白生パン粉 R　NO6

No.7033　武蔵野フーズ　在

●規　　格：4kg
●販売単位：1P
●温 度 帯：冷凍

## ホットケーキミックス N

No.37428　森永商事　在

●規　　格：1kg
●入　　数：12
●販売単位：1P
●温 度 帯：常温

# 香辛料

## フレンドコショー

No.33092　テーオー食品　在

●規　　格：300g
●入　　数：20
●販売単位：1P
●温 度 帯：常温

## ブラックペッパーグラウンド

No.33705　ギャバン　在

●規　　格：420g
●入　　数：12
●販売単位：1 本
●温 度 帯：常温

## ホワイトペッパーパウダー

No.33703　ギャバン　在

●規　　格：420g
●入　　数：12
●販売単位：1 本
●温 度 帯：常温

## フレンド一味唐がらし

No.33098　テーオー食品　在

●規　　格：300g
●入　　数：20
●販売単位：1P
●温 度 帯：常温

## フレンド七味唐がらし

No.33095　テーオー食品　在

●規　　格：300g
●入　　数：20
●販売単位：1P
●温 度 帯：常温

## 輪切り唐辛子

No.31666　ギャバン　在

●規　　格：100g
●入　　数：10
●販売単位：1P
●温 度 帯：常温

## セレクト糸切り唐辛子

No.32779　エスビー食品　在

●規　　格：100g
●入　　数：10
●販売単位：1P
●温 度 帯：常温

## フレンド粉わさび

No.33096　テーオー食品　在

●規　　格：300g
●入　　数：20
●販売単位：1P
●温 度 帯：常温

## おろしたてわさび　330g

No.15685　ミコー食品　在

●規　　格：330g
●入　　数：3×8
●販売単位：1P
●温 度 帯：冷蔵

## おろしたてわさび　1kg

No.15683　ミコー食品　在

●規　　格：1kg
●入　　数：12
●販売単位：1P
●温 度 帯：冷蔵

## フレンド洋からし

No.33091　テーオー食品　在

●規　　格：300g
●入　　数：20
●販売単位：1P
●温 度 帯：常温

## F パックねりからし

No.72054　テーオー食品　在

●規　　格：320g
●入　　数：15
●販売単位：1P
●温 度 帯：冷蔵

## ミニ和からし 2.8g

No.78253　芥子屋四郎　在

●規　　格：2.8g×100 個
●入　　数：30P
●販売単位：1ｹｰｽ(3000 個)
●温 度 帯：常温

## マイルドブラウン 80g

No.78251　芥子屋四郎

●規　　格：80g
●入　　数：20 個
●販売単位：1ｹｰｽ(20 個)
●温 度 帯：常温

## マイルドブラウン 1kg

No.78252　芥子屋四郎

●規　　格：1 kg
●入　　数：6 個
●販売単位：1ｹｰｽ(6 個)
●温 度 帯：常温

## F パックマイルドマスタード

No.72052　テーオー食品 在

●規　　格：300g
●入　　数：15
●販売単位：1 本
●温 度 帯：冷蔵

## 柚子こしょう

No.31782　SB 在

●規　　格：280g
●入　　数：12
●販売単位：1 本
●温 度 帯：常温

## 無塩おろし生姜

No.71461　福島食品 在

●規　　格：1kg
●入　　数：15
●販売単位：1 本
●温 度 帯：冷蔵

## みじん切り生姜（エクセル）

No.71465　福島食品 在

●規　　格：1 kg
●入　　数：15
●販売単位：1 本
●温 度 帯：冷蔵

## 無塩おろしニンニク

No.71462　福島食品 在

●規　　格：1kg
●入　　数：15
●販売単位：1 本
●温 度 帯：冷蔵

## みじん切りニンニク（エクセル）

No.71466　福島食品 在

●規　　格：1 kg
●入　　数：15
●販売単位：1 本
●温 度 帯：冷蔵

## ガーリックパウダー

No.32584　ギャバン

●規　　格：90g
●入　　数：6
●販売単位：1 本
●温 度 帯：常温

## パセリみじん切り

No.33700　ギャバン 在

●規　　格：80g
●入　　数：12
●販売単位：1 本
●温 度 帯：常温

## バジルみじん切り

No.32561　ギャバン　在

●規　　格：100g
●入　　数：10
●販売単位：1P
●温 度 帯：常温

## パプリカパウダー

No.32612　ギャバン　在

●規　　格：400g
●入　　数：12
●販売単位：1 本
●温 度 帯：常温

## マジックソルト　M 缶　200g

No.31266　SB　在

●規　　格：200g
●入　　数：12
●販売単位：1 本
●温 度 帯：常温

**～ GABAN 製品お取寄できます～**

こちらに記載のない香辛料も
お取り寄せができます。
お気軽に担当営業までお問合せください。

# うま味調味料

## ハイミー

No.33461　味の素　在

●規　　格：1kg
●入　　数：12
●販売単位：1P
●温 度 帯：常温

## FDJ グルタミン酸ナトリウム

No.310243　東亜商事　在

●規　　格：1kg
●入　　数：10
●販売単位：1P
●温 度 帯：常温

## G 味の素（S）

No.33467　味の素　在

●規　　格：1kg
●入　　数：12
●販売単位：1P
●温 度 帯：常温

# つゆ・だし
（コンソメ・ガラ・ブイヨンなど）

## 福食の旨仕込みつゆ

No.3404　福島食品　在

●規　　格：1.8L
●入　　数：6
●販売単位：1 本
●温 度 帯：常温

伝統 DENTOU made in 福島

## そばつゆ

No.33843　創味食品　在

●規　　格：1.8L
●入　　数：6
●販売単位：1 本
●温 度 帯：常温

## ストレートつゆ　M

No.33848　創味食品　在

●規　　格：30g
●入　　数：100 個 ×4
●販売単位：P（100 個）
●温 度 帯：常温

## 割烹関西白だしのつゆ

No.33500　ヒガシマル醤油　在

●規　　格：1.8L
●入　　数：6
●販売単位：1 本
●温 度 帯：常温

## 割烹香り白だし

No.39689　キッコーマン食品　在

●規　　格：1L
●入　　数：6
●販売単位：1 本
●温 度 帯：常温

## 和風だしの素黒潮だし（かつお風味）

No.32443　理研ビタミン　在

●規　　格：1kg
●入　　数：10
●販売単位：1P
●温 度 帯：常温

## ほんだしかつおだし

No.33661　味の素　在

●規　　格：1kg
●入　　数：12
●販売単位：1P
●温 度 帯：常温

## 業務用だしの素レギュラー

No.33867　マルトモ　在

●規　　格：1kg
●入　　数：5×2
●販売単位：1P
●温 度 帯：常温

## 万能だしパック

No.33125　はごろも　在

●規　　格：50g
●入　　数：20×5
●販売単位：1P（20 個）
●温 度 帯：常温

## 素材力だしかつおだし

No.39559　理研ビタミン　在

●規　　格：500g
●入　　数：10
●販売単位：1P
●温 度 帯：常温

## 素材力だしこんぶだし

No.32450　理研ビタミン　在

●規　　格：500g
●入　　数：10
●販売単位：1P
●温 度 帯：常温

## コンソメＪ

No.33660　味の素　在

●規　　格：500ｇ
●入　　数：20
●販売単位：1P
●温 度 帯：常温

## クノールチキンコンソメ

No.33662　味の素　在

●規　　格：1kg
●入　　数：6
●販売単位：1本
●温 度 帯：常温

## クノールビーフコンソメ

No.33668　味の素　在

●規　　格：1kg
●入　　数：6
●販売単位：1本
●温 度 帯：常温

## 「中華味」顆粒

No.33464　味の素　在

●規　　格：1kg
●入　　数：12
●販売単位：1P
●温 度 帯：常温

## 寸胴革命顆粒鶏がらスープ

No.32108　エバラ食品工業　在

●規　　格：500ｇ
●入　　数：12
●販売単位：1本
●温 度 帯：常温

# ドレッシング

## ウエルフェアフレンチドレッシング

No.34390　福島食品　在

●規　　格：1L
●入　　数：8
●販売単位：1本
●温 度 帯：常温

## フレンチ白クリーミードレッシング

No.33299　エスエスケイフーズ　在

●規　　格：1L
●入　　数：8
●販売単位：1本
●温 度 帯：常温

## フレンチ白ドレッシング

No.33269　エスエスケイフーズ　在

●規　　格：1L
●入　　数：8
●販売単位：1本
●温 度 帯：常温

## フレンチ赤ドレッシング

No.33270　エスエスケイフーズ　在

●規　　格：1L
●入　　数：8
●販売単位：1 本
●温 度 帯：常温

## コールスロードレッシング

No.33271　エスエスケイフーズ　在

●規　　格：1L
●入　　数：8
●販売単位：1 本
●温 度 帯：常温

## 和風たまねぎドレッシング

No.34338　エスエスケイフーズ　在

●規　　格：1L
●入　　数：8
●販売単位：1 本
●温 度 帯：常温

## 和風ごまドレッシング

No.34311　エスエスケイフーズ　在

●規　　格：1L
●入　　数：8
●販売単位：1 本
●温 度 帯：常温

## 和風ゆずドレッシング　10ml

No.34319　エスエスケイフーズ　在

●規　　格：10ml
●入　　数：40×10
●販売単位：1P(40 個 )
●温 度 帯：常温

## 和風ゆずドレッシング　1L

No.34318　エスエスケイフーズ　在

●規　　格：1L
●入　　数：8
●販売単位：1 本
●温 度 帯：常温

## ノンオイルゆず

No.33279　エスエスケイフーズ　在

●規　　格：1L
●入　　数：8
●販売単位：1 本
●温 度 帯：常温

## ノンオイルかつお

No.33279　エスエスケイフーズ　在

●規　　格：1L
●入　　数：8
●販売単位：1 本
●温 度 帯：常温

## ノンオイル青しそ　10ml

No.33302　エスエスケイフーズ　在

●規　　格：10ml
●入　　数：40×10
●販売単位：1P（40 個）
●温 度 帯：常温

## ノンオイル青しそ

No.33278　エスエスケイフーズ　在

●規　　格：1L
●入　　数：8
●販売単位：1 本
●温 度 帯：常温

## ごまクリーミードレッシング　10ml

No.34346　エスエスケイフーズ　在

●規　　格：10ml
●入　　数：40×10
●販売単位：1P(40 個 )
●温 度 帯：常温

## ごまクリーミードレッシング　1L

No.34333　エスエスケイフーズ　在

●規　　格：1L
●入　　数：8
●販売単位：1 本
●温 度 帯：常温

## 焙煎ごまドレッシング

No.73286　エスエスケイフーズ　在

●規　　格：1L
●入　　数：8
●販売単位：1 本
●温 度 帯：常温

## イタリアンドレッシング

No.34306　エスエスケイフーズ　在

●規　　格：1L
●入　　数：8
●販売単位：1 本
●温 度 帯：常温

## サウザンアイランドドレッシング　10ml

No.34314　エスエスケイフーズ　在

●規　　格：10ml
●入　　数：40×10
●販売単位：1P(40 個 )
●温 度 帯：常温

## サウザンアイランドドレッシング　1L

No.33273　エスエスケイフーズ　在

●規　　格：1L
●入　　数：8
●販売単位：1 本
●温 度 帯：常温

## 完熟トマトドレッシング

No.75352　エスエスケイフーズ　在

●規　　格：1L
●入　　数：8
●販売単位：1 本
●温 度 帯：常温

## 棒々鶏ドレッシング

No.34308　エスエスケイフーズ　在

●規　　格：1L
●入　　数：8
●販売単位：1 本
●温 度 帯：常温

## 中華ドレッシング　10ml

No.34313　エスエスケイフーズ　在

●規　　格：10ml
●入　　数：40×10
●販売単位：1P(40 個 )
●温 度 帯：常温

## 中華ドレッシング　1L

No.33274　エスエスケイフーズ　在

●規　　格：1L
●入　　数：8
●販売単位：1 本
●温 度 帯：常温

## フレンチドレッシング白

No.330001　キユーピー　在

●規　　格：1L
●入　　数：9
●販売単位：1本
●温 度 帯：常温

## 和風ドレッシング（クリーミィ）

No.302188　キユーピー　在

●規　　格：1L
●入　　数：9
●販売単位：1本
●温 度 帯：常温

## ノンオイル梅づくし

No.302145　キユーピー　在

●規　　格：1L
●入　　数：9
●販売単位：1本
●温 度 帯：常温

## エルドレッシング焙煎ごま

No.330028　キユーピー　在

●規　　格：1L
●入　　数：9
●販売単位：1本
●温 度 帯：常温

## イタリアンドレッシング

No.302186　キユーピー　在

●規　　格：1L
●入　　数：9
●販売単位：1本
●温 度 帯：常温

## シーザーサラダドレッシング

No.302171　キユーピー　在

●規　　格：1L
●入　　数：9
●販売単位：1本
●温 度 帯：常温

# ジャム

## いちごジャムミックス

No.37319　両角ジャム製造所　在

●規　　格：15g
●入　　数：40×25
●販売単位：1P(40個)
●温 度 帯：常温

## JAS標準ブルーベリージャム

37310　両角ジャム製造所　在

●規　　格：15g
●入　　数：40×25
●販売単位：1P(40個)
●温 度 帯：常温

## JAS標準マーマレード

No.37320　両角ジャム製造所　在

●規　　格：15g
●入　　数：40×25
●販売単位：1P(40個)
●温 度 帯：常温

## JAS 標準りんごジャム

No.37327　両角ジャム製造所　在

●規　　格：15 g
●入　　数：40×25
●販売単位：1P(40 個 )
●温 度 帯：常温

## JAS 標準あんずジャム

No.37330　両角ジャム製造所　在

●規　　格：15g
●入　　数：40×25
●販売単位：1P(40 個 )
●温 度 帯：常温

## チョコレートスプレッド A

No.37328　両角ジャム製造所　在

●規　　格：15g
●入　　数：40×25
●販売単位：1P(40 個 )
●温 度 帯：常温

## ピーナツソフト

No.37321　両角ジャム製造所　在

●規　　格：15g
●入　　数：40×25
●販売単位：1P(40 個 )
●温 度 帯：常温

# バター・マーガリン

## 森永バター ( 加塩 )

No.71478　森永乳業　在

●規　　格：450 g
●入　　数：30
●販売単位：1 個
●温 度 帯：冷凍

## 森永バター ( 食塩無添加 )

No.4475　森永乳業　在

●規　　格：450 g
●入　　数：30
●販売単位：1 個
●温 度 帯：冷凍

## ソイレブール（有塩）

No.9064　不二製油　在

●規　　格：500g
●入　　数：20
●販売単位：1 個
●温 度 帯：冷凍
植物性バター様素材です。
バターの代替におすすめです。

## ソイレブール（低塩）

No.　不二製油

●規　　格：500g
●入　　数：20
●販売単位：1 個
●温 度 帯：冷凍
☆お取り寄せ
植物性バター様素材です。
バターの代替におすすめです。

## フレッシュマリンマーガリン

No.71318　マリンフード　在

●規　　格：8 g
●入　　数：40×30
●販売単位：1P(40 個 )
●温 度 帯：冷蔵

# 寒天・ゼラチン とろみ剤

## 介護食用ゼラチン寒天

No.32876　伊那食品　在

●規　　格：300g
●入　　数：12
●販売単位：1P
●温 度 帯：常温

## クールアガー

No. 310502　新田ゼラチン　在

●規　　格：500g
●入　　数：10
●販売単位：1P
●温 度 帯：常温

## ゼリーナソフトタイプ

No.35650　ウェルハーモニー　在

●規　　格：400g
●入　　数：10
●販売単位：1p
●温 度 帯：常温

## トロミーナソフトタイプ

No.35649　ウェルハーモニー　在

●規　　格：1 kg
●入　　数：10
●販売単位：1p
●温 度 帯：常温

## ニューシルバーゼラチン

No.39765　新田ゼラチン　在

●規　　格：500g
●入　　数：20
●販売単位：1p
●温 度 帯：常温

# ラーメンスープ

## 毛呂山産ゆず塩ラーメンスープ

No.36722　和弘食品　在

●規　　格：2kg
●入　　数：6
●販売単位：1ｹｰｽ(6P)
●温 度 帯：常温

伝統

## 味名人ラーメンスープ醤油

No.32531　ヒゲタ　在

●規　　格：1.8L
●入　　数：6
●販売単位：1 本
●温 度 帯：常温

## しょうゆラーメンスープ

No.33417　あみ印食品工業　在

●規　　格：3.1kg
●入　　数：6
●販売単位：1 缶
●温 度 帯：常温

## 味名人ラーメンスープ味噌

No.32532　ヒゲタ　在

●規　　格：1.8L
●入　　数：6
●販売単位：1本
●温 度 帯：常温

## 札幌みそラーメンスープ

No.33404　あみ印食品工業　在

●規　　格：3.3kg
●入　　数：6
●販売単位：1缶
●温 度 帯：常温

## 味名人ラーメンスープ塩味

No.32534　ヒゲタ　在

●規　　格：1.8L
●入　　数：6
●販売単位：1本
●温 度 帯：常温

## 塩味ラーメンスープ（タンメン）

No.33410　あみ印食品工業　在

●規　　格：3.1kg
●入　　数：6
●販売単位：1缶
●温 度 帯：常温

## 冷中華スープ（金印）

No.33412　あみ印食品工業　在

●規　　格：1.8L
●入　　数：6
●販売単位：1本
●温 度 帯：常温

## 担々麺スープ

No.33084　エバラ食品工業　在

●規　　格：900g
●入　　数：12
●販売単位：1P
●温 度 帯：常温

## 冷し担々麺スープ

No.34811　エバラ食品工業　在

●規　　格：1450g
●入　　数：6
●販売単位：1本
●温 度 帯：常温

# カレー・シチュー

## S&Bカレー

No.32052　エスビー食品　在

●規　　格：2kg
●入　　数：6
●販売単位：1缶
●温 度 帯：常温

## バーモントフレーク

No.32044　ハウス食品　在

●規　　格：1kg
●入　　数：20
●販売単位：1P
●温 度 帯：常温

## こくまろカレーフレークプロブレンド

No.34678　ハウス食品　在

●規　　格：1kg
●入　　数：20
●販売単位：1P
●温 度 帯：常温

## ディナーカレーフレーク

No.32050　エスビー食品　在

●規　　格：1kg
●入　　数：20
●販売単位：1P
●温 度 帯：常温

## ジャワフレーク

No.32032　ハウス食品　在

●規　　格：1kg
●入　　数：20
●販売単位：1P
●温 度 帯：常温

## とろけるカレーフレーク甘口

No.32265　エスビー食品　在

●規　　格：1kg
●入　　数：20
●販売単位：1P
●温 度 帯：常温

## 給食用カレーフレーク

No.34566　ハウス食品　在

●規　　格：1kg
●入　　数：20
●販売単位：1P
●温 度 帯：常温

## とろけるハヤシフレーク

No.32267　エスビー食品　在

●規　　格：1kg
●入　　数：20
●販売単位：1P
●温 度 帯：常温

## テーオーハヤシフレーク

No.32010　テーオー食品　在

●規　　格：1kg
●入　　数：20
●販売単位：1P
●温 度 帯：常温

## 完熟トマトのハヤシフレーク

No.32493　ハウス食品　在

●規　　格：1kg
●入　　数：20
●販売単位：1P
●温 度 帯：常温

## ベシャメルソースフレーク

No.32271　ハウス食品　在

●規　　格：1kg
●入　　数：10
●販売単位：1P
●温 度 帯：常温

## シチューミクス（クリーム）

No.32455　ハウス食品　在

●規　　格：1kg
●入　　数：20
●販売単位：1P
●温 度 帯：常温

## シチューミクス（ビーフ用）

No.32503　ハウス食品　在

●規　　格：1kg
●入　　数：20
●販売単位：1P
●温 度 帯：常温

## ホワイトルウ

No.32015　テーオー食品　在

●規　　格：1kg
●入　　数：20
●販売単位：1P
●温 度 帯：常温

# 中華調味料

## 四川豆板醤

No.72047　テーオー食品　在

●規　　格：1kg
●入　　数：15
●販売単位：1本
●温 度 帯：常温

## 甜麺醤

No.72050　テーオー食品　在

●規　　格：1kg
●入　　数：15
●販売単位：1本
●温 度 帯：常温

## コチュジャン

No.33019　いし本食品工業　在

●規　　格：1kg
●入　　数：12
●販売単位：1本
●温 度 帯：常温

## オイスターソース（白缶）

No.31020　李錦記　在

●規　　格：490g
●入　　数：24
●販売単位：1缶
●温 度 帯：常温

## オイスターソース

No.34240　富士食品　在

●規　　格：815g
●入　　数：12
●販売単位：1本
●温 度 帯：常温

## 業務用「CookDo」干焼蝦仁

No.32951　味の素　在

●規　　格：1L
●入　　数：6
●販売単位：1 本
●温 度 帯：常温

## 業務用「CookDo」八宝菜用

No.39464　味の素　在

●規　　格：1L
●入　　数：6
●販売単位：1 本
●温 度 帯：常温

## 業務用「CookDo」酢豚用

No.33664　味の素　在

●規　　格：1L
●入　　数：6
●販売単位：1 本
●温 度 帯：常温

## 業務用「CookDo」青椒肉絲用

No.33667　味の素　在

●規　　格：1L
●入　　数：6
●販売単位：1 本
●温 度 帯：常温

## 業務用「CookDo」麻婆豆腐用

No.39452　味の素　在

●規　　格：1L
●入　　数：6
●販売単位：1 本
●温 度 帯：常温

## 業務用「CookDo」回鍋肉用

No.33665　味の素　在

●規　　格：1L
●入　　数：6
●販売単位：1 本
●温 度 帯：常温

## 業務用「Cook Do」甘口麻婆豆腐の素

No.121032　味の素　在

●規　　格：1L
●入　　数：6
●販売単位：1 本
●温 度 帯：常温

# ふりかけ

## 特ふりおかか

No.33781　丸美屋　在

●規　　格：2.5g×40
●入　　数：25
●販売単位：1P(40 個 )
●温 度 帯：常温

## 特ふりさけ

No.37622　丸美屋　在

●規　　格：2.5g×40
●入　　数：25
●販売単位：1P(40 個 )
●温 度 帯：常温

## 特ふりたらこ

No.37640　丸美屋　在

●規　　格：2.5g×40
●入　　数：25
●販売単位：1P(40 個 )
●温 度 帯：常温

## 特ふりたまご

No.37486　丸美屋　在

●規　　格：2.5g×40
●入　　数：25
●販売単位：1P(40 個 )
●温 度 帯：常温

## のりたま

No.37494　丸美屋　在

●規　　格：2.5g×40
●入　　数：25
●販売単位：1P(40 個 )
●温 度 帯：常温

## 特ふり野菜

No.37507　丸美屋　在

●規　　格：2.5g×40
●入　　数：25
●販売単位：1P(40 個 )
●温 度 帯：常温

## すきやき

No.37495　丸美屋　在

●規　　格：2.5 g ×40
●入　　数：25
●販売単位：1P（40 個）
●温 度 帯：常温

## 特ふりしそ

No.37489　丸美屋　在

●規　　格：2.5g×40
●入　　数：25
●販売単位：1P(40 個 )
●温 度 帯：常温

## 味道楽

No.37496　丸美屋　在

●規　　格：2g×40
●入　　数：25
●販売単位：1P(40 個 )
●温 度 帯：常温

## ゆかり

No.33598　三島食品　在

●規　　格：200g
●入　　数：20
●販売単位：1P
●温 度 帯：常温

# ごはんの素

## 炊き込みわかめ

No.33600　三島食品　在

●規　　格：300g
●入　　数：20
●販売単位：1P
●温 度 帯：常温

## 菜めし（混ぜ込み）

No.33603　三島食品　在

●規　　格：250g
●入　　数：20
●販売単位：1P
●温 度 帯：常温

## ちらしずし（混ぜ込み）

No.33617　三島食品　在

●規　　格：1.2kg
●入　　数：10
●販売単位：1P
●温 度 帯：常温

## 赤飯（炊き込み）

No.33647　三島食品　在

●規　　格：1 kg
●入　　数：10
●販売単位：1P
●温 度 帯：常温

## お赤飯の素

No.7400　井村屋　在

●規　　格：230g
●入　　数：12×2
●販売単位：1P
●温 度 帯：常温

## 山菜釜めし（炊き込み）

No.33650　三島食品　在

●規　　格：1kg
●入　　数：10
●販売単位：1P
●温 度 帯：常温

## きのこ狩り（炊き込み）

No.33612　三島食品　在

●規　　格：1.2kg
●入　　数：10
●販売単位：1P
●温 度 帯：常温

## とりごはん（炊き込み）

No.33646　三島食品　在

●規　　格：1kg
●入　　数：10
●販売単位：1ｹｰｽ(10P)
●温 度 帯：常温

## あさりごはんの素（炊き込み）

No.33632　三島食品　在

●規　　格：1.2kg
●入　　数：10
●販売単位：1P
●温 度 帯：常温

## キャロットピラフ（炊込）

No.346221　三島食品　在

●規　　格：1.1kg
●入　　数：10
●販売単位：1P
●温 度 帯：常温

## たけの子釜めし（炊き込み）

No.33611　三島食品　在

●規　　格：1kg
●入　　数：10
●販売単位：1P
●温 度 帯：常温

## 炊き込み五目釜めし ( 炊き込み)

No.33610　三島食品　在

●規　　格：1kg
●入　　数：10
●販売単位：1P
●温 度 帯：常温

# 和えの素・佃煮

## ごまあえの素

No.33606　三島食品　在

●規　　格：500g
●入　　数：20
●販売単位：1P
●温 度 帯：常温

## ピーナツあえの素

No.33607　三島食品　在

●規　　格：500g
●入　　数：20
●販売単位：1P
●温 度 帯：常温

## 減塩あまのり佃煮　8 g

No.346199　三島食品　在

●規　　格：8g
●入　　数：40×20
●販売単位：1B(40 個 )
●温 度 帯：常温

## あまのり佃煮　8 g

No.346199　三島食品　在

●規　　格：8g
●入　　数：40×20
●販売単位：1B(40 個 )
●温 度 帯：常温

## あまのり佃煮　520 g

No.346197　三島食品　在

●規　　格：520 g
●入　　数：12 本
●販売単位：1 本
●温 度 帯：常温

## うめびしお　7g

No.55397　三島食品　在

●規　　格：7g
●入　　数：40×20
●販売単位：1B(40 個 )
●温 度 帯：常温

## うめびしお　460 g

No.34760　三島食品　在

●規　　格：460g
●入　　数：12 本
●販売単位：1 本
●温 度 帯：常温

## たいみそ

No.33590　三島食品　在

●規　　格：7g
●入　　数：40×20
●販売単位：1B(40 個 )
●温 度 帯：常温

## りらく　練りピーナッツ和えの素

No.35489　三島食品　在

●規　　格：530g
●入　　数：10
●販売単位：1 本
●温 度 帯：常温

## りらく　練り木の芽和えの素

No.34745　三島食品　在

●規　　格：540g
●入　　数：10
●販売単位：1 本
●温 度 帯：常温

## りらく　練りくるみ和えの素

No.35488　三島食品　在

●規　　格：520g
●入　　数：10
●販売単位：1 本
●温 度 帯：常温

# 穀類

# 米・乾麺

## 業務用福島コシヒカリ ( 国内産 )

No.3946　イトーセーブ　在

●規　　格：5kg
●販売単位：1 袋
●温 度 帯：常温

## 業務用　彩のきずな

No.36076　イトーセーブ　在

●規　　格：10kg
●販売単位：1 袋
●温 度 帯：常温

## 埼玉県産（船川）コシヒカリ

No.3943　イトーセーブ　在

●規　　格：5kg
●販売単位：1袋
●温 度 帯：常温

## 業務用十五穀米

No.32796　ハウス食品　在

●規　　格：500ｇ
●入　　数：10
●販売単位：1ｹｰｽ(10P)
●温 度 帯：常温

## 低温製法米のおいしいごはん

No.36946　アイリスフーズ　在

●規　　格：180g
●入　　数：10×4
●販売単位：1P（10個）
●温 度 帯：常温

## 白粥

No.13336　味の素　在

●規　　格：280g
●入　　数：8×3
●販売単位：1ｹｰｽ(8P)
●温 度 帯：常温

## フィオレンツァ N 1.4mm

No.37772　昭和産業　在

●規　　格：1kg
●入　　数：12
●販売単位：1P
●温 度 帯：常温

## スパゲティーデリカ 1.7mm

No.38866　はごろもフーズ　在

●規　　格：4kg
●入　　数：4
●販売単位：1P
●温 度 帯：常温

## パスタハーフ 1.7 ㎜

No.81555　コルノマカロニ　在

●規　　格：5kg
●入　　数：3
●販売単位：1P
●温 度 帯：常温

## 業務用 絆マカロニ

No.39217　昭和産業　在

●規　　格：4kg
●入　　数：4
●販売単位：1P
●温 度 帯：常温

## ナポリマカロニ

No.39219　昭和産業　在

●規　　格：1kg
●入　　数：12
●販売単位：1P
●温 度 帯：常温

# 農産品

# 農産物缶詰 パウチ・うずら

## ホールコーン

**No.31187** ゴールデンロイヤル 在

●規　　格：4号缶
●入　　数：24
●販売単位：1缶
●温 度 帯：常温

## ホールコーン

**No.31705** ゴールデンロイヤル 在

●規　　格：1号缶
●入　　数：6
●販売単位：1缶
●温 度 帯：常温

## マッシュルームスライス

**No.36163** ゴールデンロイヤル 在

●規　　格：2号缶
●入　　数：12×2
●販売単位：1缶
●温 度 帯：常温

## マッシュルーム P&S

**No.31613** ゴールデンロイヤル 在

●規　　格：2号缶
●入　　数：12×2
●販売単位：1缶
●温 度 帯：常温

## スライスディルピクルス（パウチ）3kg

**No.31423** 讃陽食品 在

●規　　格：3kg
●入　　数：4
●販売単位：1P
●温 度 帯：常温

## SO スイートピクルス

**No.310235** 讃陽食品 在

●規　　格：550g
●入　　数：12
●販売単位：1P
●温 度 帯：常温

## 麻竹スライス

**No.31707** 鳳翔號 在

●規　　格：1号缶
●入　　数：6
●販売単位：1缶
●温 度 帯：常温

## 麻竹ストリップ

**No.31706** 鳳翔號 在

●規　　格：1号缶
●入　　数：6
●販売単位：1缶
●温 度 帯：常温

## 麻竹ホール

No.31708　鳳翔號　在

●規　　格：1 号缶
●入　　数：6
●販売単位：1 缶
●温 度 帯：常温

## ぎんなん

No.31161　天狗缶詰　在

●規　　格：7 号缶
●入　　数：24
●販売単位：1 缶
●温 度 帯：常温

## みかん M 中国産

No.151119　マルハニチロ　在

●規　　格：1 号
●入　　数：6
●販売単位：1 缶
●温 度 帯：常温

## みかん M 中国産 2 号缶

No.151120　マルハニチロ　在

●規　　格：2 号
●入　　数：12×2
●販売単位：1 缶
●温 度 帯：常温

## パインチビット 1/8 カット（くさび形）

No.31254　ドール　在

●規　　格：1 号
●入　　数：6
●販売単位：1 缶
●温 度 帯：常温

## パインアップル・シラップづけ (スライス) 10 枚

No.4165　ブルースカイ　在

●規　　格：3 号 (10 枚 )
●入　　数：24
●販売単位：1 缶
●温 度 帯：常温

## りんごダイスカット

No.31585　天狗缶詰　在

●規　　格：1 号缶
●入　　数：6
●販売単位：1 缶
●温 度 帯：常温

## りんご 4 つ割シロップ漬

No.31074　木村食品工業　在

●規　　格：1 号缶
●入　　数：6
●販売単位：1 缶
●温 度 帯：常温

## 洋梨ハーフ

No.31571　ゴールドリーフ　在

●規　　格：2 号缶
●入　　数：24
●販売単位：1 缶
●温 度 帯：常温

## 洋なしダイス

No.31303　ランドスケープ　在

●規　　格：1 号缶
●入　　数：6
●販売単位：1 缶
●温 度 帯：常温

## 黄桃ハーフ

No.31031　ゴールドリーフ　在

●規　　格：2号缶
●入　　数：24
●販売単位：1缶
●温 度 帯：常温

## 黄桃ダイスカット

No.31255　正栄食品工業　在

●規　　格：1号缶
●入　　数：6
●販売単位：1缶
●温 度 帯：常温

## 白桃完熟ハーフ

No.31605　天狗缶詰　在

●規　　格：1号缶
●入　　数：6
●販売単位：1缶
●温 度 帯：常温

## 白桃ダイス

No.31475　天狗缶詰　在

●規　　格：1号缶
●入　　数：6
●販売単位：1缶
●温 度 帯：常温

## チェリー M

No.31188　ゴールデンロイヤル　在

●規　　格：4号
●入　　数：24
●販売単位：1缶
●温 度 帯：常温

## 中国産みかん 1kg

No.151087　マルハニチロ　在

●規　　格：1kg
●入　　数：8
●販売単位：1P
●温 度 帯：常温

## 中国産白桃ダイスカット 1kg

No.151088　マルハニチロ　在

●規　　格：1kg
●入　　数：8
●販売単位：1P
●温 度 帯：常温

## 中国産洋梨ダイスカット 1kg

No.151091　マルハニチロ　在

●規　　格：1kg
●入　　数：8
●販売単位：1P
●温 度 帯：常温

## 中国産黄桃ダイスカット 1kg

No.151089　マルハニチロ　在

●規　　格：1kg
●入　　数：8
●販売単位：1P
●温 度 帯：常温

## 中国産りんごダイスカット 1kg

No.151090　マルハニチロ　在

●規　　格：1kg
●入　　数：8
●販売単位：1P
●温 度 帯：常温

## 松小倉２号缶

No.31180　谷尾　在

●規　　格：２号
●入　　数：12
●販売単位：１缶
●温 度 帯：常温

## みつ豆用寒天白１号缶

No.31601　天狗缶詰　在

●規　　格：1kg
●入　　数：6
●販売単位：１缶
●温 度 帯：常温

## フルーツカクテル

No.151121　マルハニチロ　在

●規　　格：１号
●入　　数：6
●販売単位：１缶
●温 度 帯：常温

## うずら卵 PL２号缶

No.31201　天狗缶詰　在

●規　　格：２号
●入　　数：12
●販売単位：１缶
●温 度 帯：常温

# 農産加工品
（椎茸・麩・春雨など）

## 中国産乾しいたけ K

No.35256　丸晶　在

●規　　格：500g
●入　　数：12
●販売単位：1P
●温 度 帯：常温

## 中国産乾しいたけ S(H)

No.35270　丸晶　在

●規　　格：500g
●入　　数：12
●販売単位：1P
●温 度 帯：常温

## 中国産乾しいたけ K スライス M A 3mm

No.35279　丸晶　在

●規　　格：1kg
●入　　数：10
●販売単位：1P
●温 度 帯：常温

## 中国産乾しいたけスライス E

No.35251　丸晶　在

●規　　格：500g
●入　　数：12
●販売単位：1P
●温 度 帯：常温

## 黒木耳

No.5700　鴻興国際貿易　在

●規　　格：500g
●入　　数：20
●販売単位：1P
●温 度 帯：常温

## 裏白木耳スライス

No.5701　鴻興国際貿易　在

●規　　格：1kg
●入　　数：10
●販売単位：1P
●温 度 帯：常温

## 宮崎県産千切大根

No.36776　信明商事　在

●規　　格：1kg
●入　　数：10
●販売単位：1P
●温 度 帯：常温

## 千切大根天日干し

No.36775　信明商事　在

●規　　格：1kg
●入　　数：10
●販売単位：1P
●温 度 帯：常温

## おつゆふ

No.36985　隆光商事　在

●規　　格：500ｇ
●入　　数：8×2
●販売単位：1P
●温 度 帯：常温

## 京花ふ

No.36983　隆光商事　在

●規　　格：500ｇ
●入　　数：10×2
●販売単位：1P
●温 度 帯：常温

## きざみ庄内ふ

No.36982　隆光商事　在

●規　　格：500ｇ
●入　　数：10×2
●販売単位：1P
●温 度 帯：常温

## 白玉ふ 500g

No.36991　隆光商事　在

●規　　格：500ｇ
●入　　数：8×2
●販売単位：1P
●温 度 帯：常温

## 集団給食用　新強力麩

No.37129　池田食品　在

●規　　格：1kg
●入　　数：10
●販売単位：1P
●温 度 帯：常温

## しきしま　あぶら麩

No.36992　隆光商事　在

●規　　格：70g
●入　　数：10×6
●販売単位：1P
●温 度 帯：常温

## 緑豆はるさめ 5cm カット

No.5703　鴻興国際貿易　在

●規　　格：1kg
●入　　数：15
●販売単位：1P
●温 度 帯：常温

## 業務用 S 春雨

No.38926　サナス 在

●規　　格：1kg
●入　　数：10
●販売単位：1P
●温 度 帯：常温

## ビーフン

No.37109　ケンミン食品 在

●規　　格：1kg
●入　　数：10
●販売単位：1P
●温 度 帯：常温

## マロニーショート

No.35057　マロニー 在

●規　　格：1kg
●入　　数：5×2
●販売単位：1P
●温 度 帯：常温

# ごま・大豆

## 業務用国産水煮大豆

No.35091　マルサンアイ 在

●規　　格：1kg
●入　　数：10
●販売単位：1P
●温 度 帯：常温

## すり胡麻黒

No.300760　マコト 在

●規　　格：1kg
●入　　数：10
●販売単位：1P
●温 度 帯：常温

## いり胡麻黒

No.300752　マコト 在

●規　　格：1kg
●入　　数：10
●販売単位：1P
●温 度 帯：常温

## すり胡麻白

No.300761　マコト 在

●規　　格：1kg
●入　　数：10
●販売単位：1P
●温 度 帯：常温

## いり胡麻白

No.300751　マコト 在

●規　　格：1kg
●入　　数：10
●販売単位：1P
●温 度 帯：常温

## ねりごま白

No.300762　マコト　在

●規　　格：1kg
●入　　数：6
●販売単位：1P
●温 度 帯：常温

## ごま塩

No.410014　マルニ　在

●規　　格：1g
●入　　数：500 個 ×6P
●販売単位：1P（500 個）
●温 度 帯：常温

# 大豆加工品

## 新あさひ豆腐業務用 1/20( 高野豆腐)

No.35054　旭松食品　在

●規　　格：500 g
●入　　数：10×2
●販売単位：1P
●温 度 帯：常温

# 漬物

## 福神漬

No.53256　藤森　在

●規　　格：1kg
●入　　数：15
●販売単位：1P
●温 度 帯：常温

## JAS 福神漬

No.53073　アサダ　在

●規　　格：1kg
●入　　数：15
●販売単位：1P
●温 度 帯：常温

## 天着福神漬

No.55817　山本食品　在

●規　　格：375 g（固形量 300 g）
●入　　数：20×2
●販売単位：1P
●温 度 帯：常温

## 青かっぱ

No.53623　藤森　在

●規　　格：1kg
●入　　数：16
●販売単位：1P
●温 度 帯：常温

## 赤かっぱ

No.53624　藤森　在

●規　　格：1kg
●入　　数：16
●販売単位：1P
●温 度 帯：常温

## 桜大根

No.53259　藤森　在

●規　　格：1kg
●入　　数：15
●販売単位：1P
●温 度 帯：常温

## つぼ漬

No.53626　藤森　在

●規　　格：1kg
●入　　数：16
●販売単位：1P
●温 度 帯：常温

## 青しその実

No.53277　アサダ　在

●規　　格：1kg
●入　　数：15
●販売単位：1P
●温 度 帯：常温

## 赤しその実

No.53280　アサダ　在

●規　　格：1kg
●入　　数：15
●販売単位：1P
●温 度 帯：常温

## しばかっぱ

No.53625　アサダ　在

●規　　格：1kg
●入　　数：16
●販売単位：1P
●温 度 帯：常温

## 浅漬野沢菜刻み

No.54002　アサダ　在

●規　　格：500ｇ
●入　　数：30
●販売単位：1P
●温 度 帯：冷凍

## スライス沢庵 無着色丸

No.55813　柿源漬物　在

●規　　格：1kg
●入　　数：10
●販売単位：1P
●温 度 帯：常温

## 藤森 刻沢庵

No.53627　アサダ　在

●規　　格：1kg
●入　　数：15
●販売単位：1P
●温 度 帯：常温

## 松甘らっきょう

No.55816　山本食品　在

●規　　格：1kg
●入　　数：10
●販売単位：1P
●温 度 帯：常温

## 刻みらっきょう

No.53929　アサダ　在

●規　　格：1kg
●入　　数：15
●販売単位：1P
●温 度 帯：常温

## 千切紅生姜

No.54582　王海　在

●規　　格：1kg
●入　　数：10
●販売単位：1P
●温 度 帯：常温

## 赤小梅（M）

No.54580　丸昇　在

●規　　格：1kg
●入　　数：10
●販売単位：1P
●温 度 帯：常温

## マイルドキムチ

No.53148　アサダ　在

●規　　格：500ｇ
●入　　数：30
●販売単位：1P
●温 度 帯：冷凍

# 水煮・和惣菜

## 美彩山菜

No.51391　マニハ食品　在

●規　　格：1kg
●入　　数：15
●販売単位：1P
●温 度 帯：常温

## 徳用水煮ぜんまい

No.51418　マニハ食品　在

●規　　格：1.5kg
●入　　数：12
●販売単位：1P
●温 度 帯：常温

## なめこ水煮

No.51392　マニハ食品　在

●規　　格：1kg
●入　　数：12
●販売単位：1P
●温 度 帯：常温

## 水煮蕗カット（無着）

No.51475　マニハ食品　在

●規　　格：1kg
●入　　数：12
●販売単位：1P
●温 度 帯：常温

## 三色豆

No.51486　太堀　在

●規　　格：1kg
●入　　数：15
●販売単位：1P
●温 度 帯：常温

## 北海道細切昆布

No.51281　マニハ食品　在

●規　　格：1kg
●入　　数：15
●販売単位：1P
●温 度 帯：常温

## 北海道の金時豆大粒

No.52018　菊池食品工業　在

●規　　格：1kg
●入　　数：12
●販売単位：1P
●温 度 帯：常温

## しろはな豆

No.51363　マニハ食品　在

●規　　格：1kg
●入　　数：16
●販売単位：1P
●温 度 帯：常温

## うぐいす豆

No.52099　マニハ食品　在

●規　　格：1kg
●入　　数：12
●販売単位：1P
●温 度 帯：常温

## ラーメン用メンマ

No.5004　マニハ食品　在

●規　　格：1kg
●入　　数：15
●販売単位：1P
●温 度 帯：常温

## 味付ザーサイ

No.5001　マニハ食品　在

●規　　格：1kg
●入　　数：15
●販売単位：1P
●温 度 帯：常温

## 味高菜

No.51142　マニハ食品　在

●規　　格：1kg
●入　　数：15
●販売単位：1P
●温 度 帯：常温

## 彩り小松菜

No.5288　太堀　在

●規　　格：1kg
●入　　数：6×2
●販売単位：1P
●温 度 帯：常温

## なめ茸

No.51059　マニハ食品　在

●規　　格：1kg
●入　　数：12
●販売単位：1P
●温 度 帯：常温

## お弁当れんこん

No.51078　マニハ食品　在

●規　　格：1kg
●入　　数：15
●販売単位：1P
●温 度 帯：常温

## 徳用きんぴら

No.51086　マニハ食品　在

●規　　格：1kg
●入　　数：15
●販売単位：1P
●温 度 帯：常温

## わかめの磯漬

No.51009　マニハ食品　在

●規　　格：1kg
●入　　数：15
●販売単位：1P
●温 度 帯：常温

## かつお筍

No.51319　マニハ食品　在

●規　　格：1kg
●入　　数：15
●販売単位：1P
●温 度 帯：常温

## 徳用ひじき（蓮根入）

No.51358　マニハ食品　在

●規　　格：1kg
●入　　数：15
●販売単位：1P
●温 度 帯：常温

## ピリッとこんにゃく

No.5245　太堀　在

●規　　格：1kg
●入　　数：15
●販売単位：1P
●温 度 帯：常温

## 金時風甘露いも

No.51019　マニハ食品　在

●規　　格：1kg
●入　　数：15
●販売単位：1P
●温 度 帯：常温

# 水産品

# 海藻

## 海藻サラダ JP1

No.37587　ジャパンスパイス　在

●規　　格：100 g
●入　　数：10
●販売単位：1P
●温 度 帯：常温

## 焼海苔全形

No.35146　片山　在

●規　　格：10 枚入り
●入　　数：10×5
●販売単位：1P
●温 度 帯：常温

## ラーメンのり全形 4 ッ切

No.35446　片山　在

●規　　格：全形 4 ッ切 ×100 枚
●入　　数：10P
●販売単位：1P
●温 度 帯：常温

## 味付けのり業務用 100 束

No.35137　片山　在

●規　　格：100 束
●入　　数：10×2
●販売単位：1P
●温 度 帯：常温

## きざみのり

No.35138　福島食品　在

●規　　格：100g
●入　　数：30
●販売単位：1P
●温 度 帯：常温

## 青粉

No.35134　福島食品　在

●規　　格：500g
●入　　数：5
●販売単位：1P
●温 度 帯：常温

## 芽ひじき

No.5702　鴻興国際貿易　在

●規　　格：1kg
●入　　数：10
●販売単位：1P
●温 度 帯：常温

## 福食カットわかめ　500g

No.37580　福島食品　在

●規　　格：500g
●入　　数：20
●販売単位：1P
●温 度 帯：常温

## 福食カットわかめ　1kg

No.37581　福島食品　在

●規　　格：1kg
●入　　数：10
●販売単位：1P
●温 度 帯：常温

# 水産加工品
（かつおぶし・ツナなど）

## 花かつお　千両 N

No.33879　マルトモ　在

●規　　格：45g
●入　　数：10×4
●販売単位：1P
●温 度 帯：常温

## 新給食用バラ

No.33863　マルトモ　在

●規　　格：1kg
●入　　数：2×2
●販売単位：1ｹｰｽ(2P)
●温 度 帯：常温

## 匠花かつを 100

No.39061　フタバ　在

●規　　格：500g
●入　　数：4
●販売単位：1ｹｰｽ(4P)
●温 度 帯：常温

## 業務用花かつお A

No.39186　ヤマキ　在

●規　　格：500g
●入　　数：4×2
●販売単位：1P
●温 度 帯：常温

## 小えび（着色）

No.38654　山海通商　在

●規　　格：500ｇ
●入　　数：12
●販売単位：1P
●温 度 帯：常温

## ライトツナ油漬フレーク 103

No.31006　ホテイフーズコーポレーション　在

●規　　格：1kg
●入　　数：10
●販売単位：1P
●温 度 帯：常温

## シーチキンオイル無添加 L チャンク

No.31081　はごろもフーズ　在

●規　　格：1kg
●入　　数：10
●販売単位：1P
●温 度 帯：常温

## ライトツナ

No.151137　マルハニチロ　在

●規　　格：T2K 缶
●入　　数：24×2 合
●販売単位：1 缶
●温 度 帯：常温

## まぐろ油漬チャンク ( ライトツナ ) ベトナム産

No.31379　宝幸　在

●規　　格：T2K 缶
●入　　数：6
●販売単位：1 缶
●温 度 帯：常温

## シーチキン L フレーク

No.31083　はごろも　在

●規　　格：1kg
●入　　数：10
●販売単位：1P
●温 度 帯：常温

## いわし味付

No.31069　極洋　在

●規　　格：T2K 缶
●入　　数：6
●販売単位：1 缶
●温 度 帯：常温

## G シーグレイスかに風味フレーク

No.10622　日本水産　在

●規　　格：500 g
●入　　数：10
●販売単位：1P
●温 度 帯：常温

## G シーグレイスホタテ風味ほぐし身

No.10612　日本水産　在

●規　　格：500 g
●入　　数：10
●販売単位：1P
●温 度 帯：常温

# デザート

# デザートの素

## 業務用フルーチェ（イチゴ）

No.32793　ハウス食品　在

●規　　格：1kg
●入　　数：6
●販売単位：1P
●温 度 帯：常温

## 業務用フルーチェ ( ミックスベリー )

No.32509　ハウス食品　在

●規　　格：1kg
●入　　数：6
●販売単位：1P
●温 度 帯：常温

## クールゼリーの素　600 g

No.16388　大島食品　在

●規　　格：600g
●入　　数：10
●販売単位：1P
●温 度 帯：常温

## 抹茶ゼリーの素

No.16390　大島食品工業　在

●規　　格：600 g
●入　　数：10
●販売単位：1ｹｰｽ(10P)
●温 度 帯：常温

## ホワイトゼリー杏仁風味

No.38788　大島食品工業　在

●規　　格：2kg
●入　　数：5
●販売単位：1P
●温 度 帯：常温

## ババロアの素（ストロベリー味）

No.35336　伊那食品工業　在

●規　　格：750g
●入　　数：12
●販売単位：1P
●温 度 帯：常温

# 菓子

## ソフトサラダせんべい

No.38417　亀田製菓

●規　　格：2 枚 ×10
●入　　数：12
●販売単位：1B(20 枚 )
●温 度 帯：常温

## マリービスケット

No.38010　森永製菓

●規　　格：3 枚 ×7 袋
●入　　数：40
●販売単位：1B(3 枚 ×7 袋 )
●温 度 帯：常温

## 大自然マシュマロ

No.200515

●規　　格：80g
●入　　数：12
●販売単位：1ｹｰｽ(12P)
●温 度 帯：常温

## ハイハイン

No.38420　亀田製菓

●規　　格：40 g
●入　　数：12
●販売単位：1P
●温 度 帯：常温

## スコーン（やみつきバーベキュー）

No.201005　湖池屋

●規　　格：22 g
●入　　数：24
●販売単位：1 P (24)
●温 度 帯：常温

## かっぱえびせん

No.36281　カルビー

●規　　格：77g
●入　　数：12
●販売単位：1P
●温 度 帯：常温

## サッポロポテト（つぶつぶベジタブル）

No.38140　カルビー

●規　　格：24g
●入　　数：24
●販売単位：1P
●温 度 帯：常温

## サッポロポテト（バーベキュウ）

No.38427　カルビー

●規　　格：24g
●入　　数：24
●販売単位：1P
●温 度 帯：常温

## ベジたべるあっさりサラダ

No.35373　カルビー

●規　　格：18g
●入　　数：24
●販売単位：1P
●温 度 帯：常温

## 雪の宿

No.201025　三幸製菓

●規　　格：2 枚 ×10
●入　　数：10P
●販売単位：1P(2 枚 ×10)
●温 度 帯：常温

## お徳用　黄金さきいか

No.42192　なとり

●規　　格：77g
●入　　数：10P
●販売単位：1P
●温 度 帯：常温

## 大自然　黒かりんとう

No.200518

●規　　格：135g
●入　　数：12P
●販売単位：1P
●温 度 帯：常温

## ムーンライト

No.37422　森永製菓

●規　　格：2 枚 ×7
●入　　数：5×8
●販売単位：1 箱（2 枚 ×7）
●温 度 帯：常温

## チョコチップクッキー

No.201019　イトウ製菓

●規　　格：15 枚
●入　　数：12 箱
●販売単位：1 箱（15 枚）
●温 度 帯：常温

## ホワイトチョコチップクッキー

No.37423　森永製菓

●規　　格：12 枚（2 枚 ×6）
●入　　数：5×8
●販売単位：1 箱（2 枚 ×6）
●温 度 帯：常温

## ぽたぽた焼

No.38443　亀田製菓

●規　　格：2 枚 ×10
●入　　数：12P
●販売単位：1P(2 枚 ×10)
●温 度 帯：常温

～お菓子
お取寄せできます～

ご希望のお菓子ございましたら、
お取り寄せが可能です。
お気軽にお問合せください。
駄菓子なども好評です。

イメージ

food report

産地へ赴く

# 狭山の里芋

白倉農園13代目
白倉崇弘さん

**埼玉県は里芋の生産量で国内でも上位に入っています。県内の主な産地は狭山市、所沢市、川越市など。今回は「狭山さといも増産倶楽部」の白倉農園13代目の白倉崇弘（しろくらたかひろ）さんにお話を聞きました。**

## 里芋の基礎知識

里芋は東南アジアが原産のタロイモ類の仲間です。葉はズイキと呼ばれ、乾燥させたものが芋がらです。山ではなく里で栽培されることから、「里芋」の名がつきました。里芋は保存性が高く、一年中スーパーでも見かける野菜ですが、一般的には秋から冬が旬の時期とされています。

品種は蓮葉（はすば）・土垂（どだれ）などがありますが、小売店さんでは特に区別して販売しておらず、食べ比べても違いは分かりにくいものです。

それぞれの特徴は、

【蓮葉】硬くて荷崩れしにくい。収穫量は少なめですが形のいいものが出来やすいです。

【土垂】ねっとり感があり、煮っころがしなどに最適。量がたくさんとれます。

埼玉県狭山市は9割程度、土垂の品種を作っているそうです。一般的に出回っているのは子芋と孫芋で、見た目は違っても味に違いはありません。なので、料理によって形で使い分けるのもいいでしょう。

# 「目配り・気配り・心配り」を大切にし愛情を持って育てています

## 植え付けから収穫まで

どの農家さんも植える時期は2月中旬～3月とほぼ一緒です。8月になると里芋の葉が一番大きくなり、葉が枯れて、根に栄養がいくと収穫の時期となる。9月～年内に収穫・仕上をします。

里芋などの根物野菜は葉物野菜と違い、収穫量や形の差が大きく出るところが難しいところです。農家さんによって、種芋を入れる深さや土寄せの量、日当たり、種芋の入れる向きなどこだわりは様々です。

白倉さんも、根の張りや土のやわらかさを特に重視しており、「緑肥をつくり、鶏の堆肥、有機質などを入れて土をふわふわにしている」との事。また、このほかにも言い切れないくらいのこだわりがあるとか…。

毎年良い里芋ができるよう様々な試行錯誤をしながら育てており、常に良い里芋が作れるように工夫をしています。

白倉さんの畑は平均で40ｔほど収穫ですが、「量」ではなく「質」を重視しているそうです。

## 生産者として、こだわりたい事

白倉さんの名前が付いた里芋を販売している販売店さんもあり、「顔が見える取引」「白倉さんの里芋のファンの方の繋がり」を大切にしています。そんな「美味しさ」を届ける気持ちを大切にしている白倉さんは度々コンテストで入賞しています。白倉さんのお父様と2代続けてコンテスト1位・農林水産大臣賞受賞は快挙との事。埼玉県中の生産者の中で1番になることはとても難しいことおっしゃっていました。

**DATA**
◆サトイモ科　タロイモ類の仲間
◆主産地：狭山市・所沢市・川越市など
◆収穫時期：9月～年内

近年、ごぼうや里芋のような「泥付き野菜」は嫌煙されがちになってきています。しかし、泥を落としてしまうと風味も落ち、日持ちもしなくなってしまうため、どうしたら食べてもらえるか。と頭を悩ませています。

人手不足により、冷凍野菜やカット野菜が使用されているにはわかるが、美味しさが二の次になってしまっているのではないか、と残念そうにしていらっしゃいました。

## 里芋コロッケは SDGs ！

福島食品でも取り扱いしている「里芋コロッケ」は、10年以上つづく人気商品。昔でいう〝もったいない〟、今でいう〝SDGs〟精神。本来廃棄する親芋を使用しているので、大切に育てた里芋を無駄なく使っているのです。

白倉さんの土壌で作られる里芋（親芋）は粘りがあり、ホクホクしてコロッケにしてもおいしく食べられます。子ども・女性に特に人気があり、埼玉の高速道路PA・SAでも販売されています。

昨年は「里芋すいとん」も発売され大好評です。若い人や「狭山の里芋」を知らない人にも気軽に食べて欲しいですね。

里芋コロッケ

里芋すいとん

**コラム**

狭山市は元々、30～40年前はごぼうの一大産地だったそうです。しかし病気の蔓延の為、収穫量が一機に減少。育てるのが難しくなりました。そこで、当時の方々が冠水施設を整え、関東ローム層のわらかい土壌を使い里芋を作り始めたのです。今では狭山市は栽培・収穫量が日本一になりました。

関連商品　里芋すいとん…P32　狭山さと芋コロッケ…P33

# 生鮮カット野菜一覧表

| 種類 | 切り方 | 商品コード | 商品名 |
|---|---|---|---|
| キャベツ | 千切 | 74113 | ｺｰﾙｽﾛｰｷｬﾍﾞﾂ(0.5mm) |
| | 角切 | 77593 | 角切(30×30mm) |
| | | 79537 | 角切(40×40mm) |
| | 短冊 | 77436 | 短冊切(10×40mm) |
| 白菜 | 角切 | 79539 | 角切(40×40mm) |
| | 短冊 | 79540 | 短冊(10×30mm) |
| 大根 | 銀杏 | 79547 | 銀杏切(2mm) |
| | | 79528 | 銀杏切(3mm) |
| | | 79528 | 銀杏切(5mm) |
| | | 77597 | 銀杏切(8mm) |
| | | 77457 | 銀杏切(10mm) |
| | 千切 | 77633 | 千切(3×3×30mm) |
| | | 74116 | 千切(3×3×40mm) |
| | | 74117 | 千切(4×4×40mm) |
| | 短冊 | 77506 | 短冊(40×15×2mm) |
| | 乱切 | 79538 | 乱切(10g) |
| | | 74124 | 乱切(20g) |
| 牛蒡 | 千切 | 74104 | 千切(3×3×50mm) |
| | 乱切 | 77444 | 乱切(10g) |
| | スライス | 77596 | ｽﾗｲｽ斜め(5mm) |

| 種類 | 切り方 | 商品コード | 商品名 |
|---|---|---|---|
| 人参 | ジリアン | 77411 | ｼﾞｭﾘｱﾝ (1mm) |
| | ダイス | 77430 | ﾀﾞｲｽ(5mm) |
| | | 77062 | ﾀﾞｲｽ(10mm) |
| | 銀杏 | 74111 | 銀杏切(2mm) |
| | | 77533 | 銀杏切(3mm) |
| | | 77532 | 銀杏切(5mm) |
| | 千切 | 77057 | 千切(3×3×40mm) |
| | 短冊 | 79511 | 短冊(40×15×2mm) |
| | 乱切 | 79546 | 乱切(10g) |
| | | 74032 | 乱切(15-20g) |
| | | 77571 | 乱切(5g) |
| 南瓜 | 1/4ｶｯﾄ | 74087 | ｽﾗｲｽ 1/4ｶｯﾄ(10-30g) |
| | | 77590 | ｽﾗｲｽ 1/4ｶｯﾄ(5mm) |
| | 角切 | 77588 | 角切 皮付(20g) |
| | | 74127 | 角切 皮付(20mm) |
| | 銀杏 | 77422 | 銀杏切 皮無(40×10mm) |
| | | 77423 | 銀杏切 皮無(40×3mm) |

発注の際は一覧の商品コード（5 桁）と商品名をいただけますと幸いです。
ご発注は納品日の 4 日前までにお願い致します。( 牛蒡は 5 日前まで)

# カット野菜

この一覧はあくまで一例です。
その他の野菜のカット・種類につきましてはご相談お願いします。

| 種類 | 切り方 | 商品コード | 商品名 |
|---|---|---|---|
| 玉葱 | くし切 | 79545 | くし切(15mm) |
| | スライス | 79543 | ｽﾗｲｽ(2mm) |
| | | 77573 | ｽﾗｲｽ(3mm) |
| | | 77556 | ｽﾗｲｽ(5mm) |
| | | 79534 | ｽﾗｲｽ(10mm) |
| | 角切（ダイス） | 74153 | ﾀﾞｲｽ(3mm) |
| | | 77512 | ﾀﾞｲｽ(5mm) |
| | | 77505 | ﾀﾞｲｽ(10mm) |
| | | 74129 | 角切(20×20mm) |
| | | 74128 | 角切(30×30mm) |
| | 輪切 | 77639 | 輪切(7-8mm) |
| さつま芋 | 角切 | 74169 | ﾀﾞｲｽ 皮無(10mm) |
| | 銀杏 | 74110 | 銀杏切 皮無(10mm) |
| | | 74109 | 銀杏切 皮無(1-3mm) |
| | 乱切 | 77587 | 乱切 皮付(10g) |
| | | 77586 | 乱切 皮付(20g) |
| | | 77858 | 乱切 皮付(30g) |
| | | 74108 | 乱切 皮無(10g) |

| 種類 | 切り方 | 商品コード | 商品名 |
|---|---|---|---|
| キュウリ | スライス | 79536 | ｽﾗｲｽ輪切(3mm) |
| | 角切 | 77508 | ﾀﾞｲｽ(5mm) |
| | 千切 | 79533 | 千切斜め(3mm) |
| ピーマン | ハーフ | 77601 | ﾊｰﾌｶｯﾄ(種取) |
| | 角切 | 74177 | 角切(20×20mm) |
| | 千切 | 74133 | 千切(横切) 3mm |
| | | 74132 | 千切(縦切) 3mm |
| | | 74134 | 千切(縦切) 5mm |
| | 乱切 | 74178 | 乱切(20mm-30mm) |
| 青ねぎ | 輪切 | 77096 | 青ﾈｷﾞ 輪切(2～3mm) |
| ねぎ | 白髪 | 74102 | 白髪葱(芯あり) |
| | ダイス | 77424 | 長ﾈｷﾞ ﾀﾞｲｽ (3mm) |
| | みじん | 77095 | 長ﾈｷﾞ みじん白のみ |
| | 斜め切 | 77502 | 長ﾈｷﾞ 斜め切(50×3mm) |
| | | 79512 | 長ﾈｷﾞ 斜め切(50×5mm) |
| | 輪切 | 77591 | 長ﾈｷﾞ 輪切 (3mm) |
| パイン | | 77407 | ﾊﾟｲﾝ一口大 |

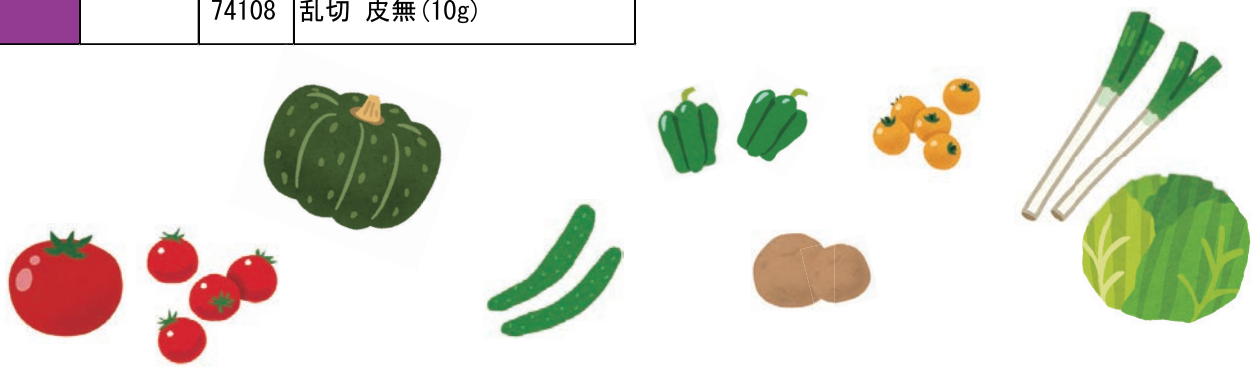

# 野菜原体一覧表

★画像はイメージ図です。品種・大きさ等が違う場合がございます。

| | | | |
|---|---|---|---|
| きゅうり | なす | ピーマン | トマト |
| ｺｰﾄﾞ：79441・79494 | ｺｰﾄﾞ：79472・79496 | ｺｰﾄﾞ：79447・79497 | ｺｰﾄﾞ：79443・79489 |
| | | | |
| 規格：kg・本 | 規格：kg・P | 規格：kg・P | 規格：kg・個 |
| ミニトマト | 南瓜 | 赤パプリカ | かいわれ大根 |
| ｺｰﾄﾞ：79490・79498 | ｺｰﾄﾞ：79465 | ｺｰﾄﾞ：79580 | ｺｰﾄﾞ：79469 |
| | | | |
| 規格：kg・P | 規格：kg | 規格：kg | 規格：P |
| キャベツ | レタス | サニーレタス | 白菜 |
| ｺｰﾄﾞ：79466 | ｺｰﾄﾞ：79499 | ｺｰﾄﾞ：79450・79483 | ｺｰﾄﾞ：79445 |
| | | | |
| 規格：kg | 規格：kg・玉 | 規格：kg・株 | 規格：kg |
| ちんげん菜 | 長ねぎ | 玉葱 | むき玉葱 |
| ｺｰﾄﾞ：79442 | ｺｰﾄﾞ：79474 | ｺｰﾄﾞ：79471 | ｺｰﾄﾞ：79452 |
| | | | |
| 規格：kg | 規格：kg | 規格：kg | 規格：kg |
| ニラ | 水菜 | もやし | パセリ |
| ｺｰﾄﾞ：79444・79460 | ｺｰﾄﾞ：79451 | ｺｰﾄﾞ：77581 | ｺｰﾄﾞ：79446・79461 |
| | | | |
| 規格：kg・束 | 規格：kg | 規格：kg | 規格：kg・P |

発注の際は一覧の商品コード（5 桁）と商品名をいただけますと幸いです。
ご発注は納品日の 5 日前までにお願い致します。
時期や注文数によってはお時間いただく場合がございます。

# 野菜

この一覧はあくまで一例です。
その他のお取り寄せ希望の野菜・果物につきましてはご相談お願いします。

| 三つ葉 | しその葉 | ごぼう | 人参 |
|---|---|---|---|
| ｺｰﾄﾞ：79487 | ｺｰﾄﾞ：79581 | ｺｰﾄﾞ：79467 | ｺｰﾄﾞ：79473 |
| | | | |
| 規格：P | 規格：束（10枚） | 規格：kg | 規格：kg |
| **じゃがいも** | **大根** | **さつま芋** | **蓮根** |
| ｺｰﾄﾞ：79488 | ｺｰﾄﾞ：79470 | ｺｰﾄﾞ：79462 | ｺｰﾄﾞ：79477 |
| | | | |
| 規格：kg | 規格：kg | 規格：kg | 規格：kg |
| **えのきだけ** | **しめじ** | **なめこ** | **生しいたけ** |
| ｺｰﾄﾞ：79478・79492 | ｺｰﾄﾞ：79480・79500 | ｺｰﾄﾞ：79481 | ｺｰﾄﾞ：79479 |
| | | | |
| 規格：kg・P | 規格：kg・P | 規格：kg | 規格：kg・P |
| **オレンジ** | **キウイフルーツ グリーン** | **キウイフルーツ ゴールド** | **バナナ** |
| ｺｰﾄﾞ：79484・79495 | ｺｰﾄﾞ：79456・79457 | ｺｰﾄﾞ：79485・79482 | ｺｰﾄﾞ：79458 |
| | | | |
| 規格：kg・個 | 規格：kg・個 | 規格：kg・個 | 規格：本 |
| **レモン** | **りんご** | **スイカ** | |
| ｺｰﾄﾞ：79454・79578 | ｺｰﾄﾞ：79582 | ｺｰﾄﾞ：79579 | |
| | | | |
| 規格：kg・個 | 規格：kg・P | 規格：玉 | |

＊産地・品種指定の場合は別途ご相談いただけますようお願い致します。
＊時期によりサイズの変動がございます。
＊時期により入荷出来ない商品がございます。ご了承いただけますようお願い致します。

# 冷蔵・日配品

## 乳製品

### 農協牛乳　1L

No.75266　協同乳業

●規　　格：1L
●入　　数：12
●販売単位：1 本
●温 度 帯：冷蔵

1L

### 農協牛乳　200ml

No.75262　協同乳業

●規　　格：200ml
●入　　数：20
●販売単位：1 本
●温 度 帯：冷蔵

200ml

### たっぷり Ca 低脂肪

No.75220　協同乳業

●規　　格：1L
●入　　数：12
●販売単位：1 本
●温 度 帯：冷蔵

### スリム牛乳

No.71210　協同乳業

●規　　格：100ml
●入　　数：30
●販売単位：1 本
●温 度 帯：冷蔵

### LKM512 のむヨーグルト

No.75275　協同乳業

●規　　格：100ml×4
●入　　数：8
●販売単位：1P(4 個 )
●温 度 帯：冷蔵

### 乳酸菌おなかにエール

No.71100　ホワイト食品

●規　　格：65ml×5
●入　　数：10
●販売単位：1P(5 個 )
●温 度 帯：冷蔵

### 生きて腸まで届くビフィズス菌

No.32249　カゴメ

●規　　格：100ml×3
●入　　数：6
●販売単位：1ｹｰｽ(18 本 )
●温 度 帯：冷蔵

## ジョア　鉄＆葉酸マスカット

No.89001　ヤクルト

●規　　格：125ml
●販売単位：1 個
●温 度 帯：冷蔵

## メイトーカルシウムヨーグルト 3P

No.74855　協同乳業

●規　　格：75g
●入　　数：3×6
●販売単位：1P(3 個)
●温 度 帯：冷蔵

## おなかにおいしいヨーグルト

No.74854　協同乳業

●規　　格：100 g
●入　　数：12
●販売単位：1ｹｰｽ(12 個 )
●温 度 帯：冷蔵

100g

## おなかにおいしいヨーグルト

No.71436　協同乳業

●規　　格：500g
●入　　数：10
●販売単位：1 個
●温 度 帯：冷蔵

500g

## CT ロイヤルとろけるチーズ

No.71327　六甲バター　在

●規　　格：1kg
●入　　数：10
●販売単位：1P
●温 度 帯：冷蔵

## モッツァレラ IQF シュレットチーズ

No.2392　デルソーレ　在

●規　　格：6.8kg
●販売単位：1 箱
●温 度 帯：冷蔵

## かけるチーズ

No.78075　マリンフード

●規　　格：180 g
●入　　数：20×3
●販売単位：1p
●温 度 帯：冷蔵

## パルメザンチーズ

No.71483　クラフト

●規　　格：80g
●入　　数：12×2
●販売単位：1ｹｰｽ(12 本 )
●温 度 帯：冷蔵

# パン

## 大地と緑のバターロール (5)

No.78632　山崎製パン

●規　　格：5 個入
●販売単位：1P
●温 度 帯：常温

## 北海道産バター使用バターロール (6)

No.77194　山崎製パン

●規　　格：6 個入
●販売単位：1P
●温 度 帯：常温

## 黒糖テーブルロール (6)

No.72573　山崎製パン

●規　　格：6 個入
●販売単位：1P
●温 度 帯：常温

## ロイヤルブレッドサンドイッチ用

No.77687　山崎製パン

●規　　格：12 枚
●販売単位：1P
●温 度 帯：常温

## レーズンロール (6)

No.72571　山崎製パン

●規　　格：6 個入
●販売単位：1P
●温 度 帯：常温

## モーニングスター（6）

No.77737　山崎製パン

●規　　格：6 枚
●販売単位：1P
●温 度 帯：常温

## モーニングスター（8）

No.77736　山崎製パン

●規　　格：6 枚
●販売単位：1P
●温 度 帯：常温

画像は 6 枚切となっています。

## 5 つに切ったロールケーキ ( バニラ )

No.78403　山崎製パン

●規　　格：1 個
●販売単位：1P
●温 度 帯：常温

## デニッシュブレッド

No.77995　山崎製パン

●規　　格：6 個入
●販売単位：1P
●温 度 帯：常温

## クロワッサン（4）

No.78403　山崎製パン

●規　　格：4 個
●販売単位：1P
●温 度 帯：常温

## スナックスティック (5)

No.77231　山崎製パン

●規　　格：5 個入
●販売単位：1P
●温 度 帯：常温

## イチゴスペシャル

No.77296　山崎製パン

●規　　格：1個
●販売単位：1P
●温 度 帯：常温

## 薄皮クリームパン (4)

No.77282　山崎製パン

●規　　格：4個入
●販売単位：1P
●温 度 帯：常温

## ロイヤルロール（6）

No.72495　山崎製パン

●規　　格：6個入
●販売単位：1P
●温 度 帯：常温

## LL 栗まん

No.78660　山崎製パン

●規　　格：1個
●販売単位：1個
●温 度 帯：常温

## ルヴァンクラシカル

No.78602　山崎製パン

●規　　格：6枚 ×9p
●販売単位：5箱
●温 度 帯：常温

# サラダ・惣菜

## エルデリポテトサラダ

No.78022　キユーピー　在

●規　　格：1kg
●入　　数：10
●販売単位：1P
●温 度 帯：冷蔵

## エルデリマカロニサラダ

No.78023　キユーピー

●規　　格：1kg
●入　　数：10
●販売単位：1P
●温 度 帯：冷蔵

## エルデリスパゲティサラダ

No.78024　キユーピー

●規　　格：1kg
●入　　数：10
●販売単位：1ｹｰｽ(6P)
●温 度 帯：冷蔵

## ふわふわたまごサラダ

No.36898　ケンコーマヨネーズ

●規　　格：1kg
●入　　数：6
●販売単位：1ｹｰｽ(6P)
●温 度 帯：冷蔵

## パンプキンサラダ

No.78036　キユーピー

●規　　格：1kg
●入　　数：6
●販売単位：1P
●温 度 帯：冷蔵

## ツナのマヨネーズタイプ和え

No.33693　ケンコーマヨネーズ

●規　　格：750g
●入　　数：12
●販売単位：1ｹｰｽ(12P)
●温 度 帯：冷蔵

## 春雨サラダ（中華風）

No.78044　キユーピー

●規　　格：1kg
●入　　数：6
●販売単位：1ｹｰｽ(6P)
●温 度 帯：冷蔵

## ひじきとれんこんのサラダ

No.302126　キユーピー

●規　　格：1kg
●入　　数：6
●販売単位：1ｹｰｽ(6P)
●温 度 帯：冷蔵

## ごぼうとナッツのサラダ

No.78065　ケンコーマヨネーズ

●規　　格：1kg
●入　　数：6
●販売単位：1ｹｰｽ(6P)
●温 度 帯：冷蔵

## 国産ごぼうサラダ

No.78038　キユーピー

●規　　格：1kg
●入　　数：6
●販売単位：1ｹｰｽ(6P)
●温 度 帯：冷蔵

## 豆たっぷりヘルシーサラダ

No.36894　ケンコーマヨネーズ

●規　　格：1kg
●入　　数：6
●販売単位：1ｹｰｽ(6P)
●温 度 帯：冷蔵

## 水煮れんこんチラシ

No.53999　藤森

●規　　格：1kg
●入　　数：10
●販売単位：1ｹｰｽ(10P)
●温 度 帯：冷蔵

# 農産品

## 大豆加工品
（豆腐・油揚げなど）

### しっとりもめん

No.72102　富岡食品

●規　　格：300g
●販売単位：1個
●温 度 帯：冷蔵

### なめらかきぬ

No.72097　富岡食品

●規　　格：300g
●販売単位：1個
●温 度 帯：冷蔵

### ささめ絹ごし（充填）豆腐

No.7166　富岡食品

●規　　格：300g
●販売単位：1個
●温 度 帯：冷蔵

### やわらか造りあぶらあげ

No.72227　富岡食品

●規　　格：5枚入
●販売単位：1P
●温 度 帯：冷蔵

### なめらかきぬ厚揚げ

No.72115　富岡食品

●規　　格：180g
●販売単位：1枚
●温 度 帯：冷蔵

### マルト味付油揚ＳＲ３０

No.72105　富岡食品 在

●規　　格：30枚入
●販売単位：1P
●温 度 帯：冷蔵

### Ｃ味付けうどん用あげ大判

No.38543　みすず

●規　　格：15枚
●販売単位：10ｐ
●温 度 帯：冷蔵

# こんにゃく・白滝

## 川越小町徳用こんにゃくNB

No.5107　岩崎商店

●規　　格：350ｇ
●販売単位：P
●温 度 帯：常温

## 手つきこんにゃくNB

No.5109　岩崎商店

●規　　格：180g
●入　　数：30
●販売単位：1P
●温 度 帯：冷凍

## 業務用玉こんにゃく（黒）

No.5106　岩崎商店

●規　　格：500g
●販売単位：1P
●温 度 帯：常温

## 業務用つきこんにゃく（黒）

No.5104　岩崎商店

●規　　格：1kg
●販売単位：1P
●温 度 帯：常温

## 業務用とん汁こんにゃく（黒）

No.5101　岩崎商店

●規　　格：1kg
●販売単位：1P
●温 度 帯：冷凍

## カットしらたき（白）

No.5103　岩崎商店

●規　　格：1kg
●販売単位：1P
●温 度 帯：常温

## 川越小町徳用しらたきNB

No.5108　岩崎商店

●規　　格：350g
●販売単位：1P
●温 度 帯：常温

## 業務用米こんにゃく無地

No.5105　岩崎商店

●規　　格：130g
●販売単位：1P
●温 度 帯：常温

## トコロテン（三杯酢）無地

No.5102　岩崎商店

●規　　格：120g×2
●販売単位：1P
●温 度 帯：常温

# 畜産品

## 卵・卵加工品

### 鶏卵　MS / M / L

No.9201 / 9202 / 9203　セイメイファーム

●規　　格：10kg
●販売単位：1ｹｰｽ
●温 度 帯：冷蔵

### 厚焼玉子　中本玉

No.6060　三和玉店

●規　　格：500g
●入　　数：1
●販売単位：1 本
●温 度 帯：冷蔵

### 中本玉 20 サイコロカット

No.6015　三和玉店

●規　　格：500g
●入　　数：20
●販売単位：1 P
●温 度 帯：冷蔵

### 料亭風茹卵（しょうゆ味 EX)MS

No.150208　キユーピー

●規　　格：100 個
●販売単位：1ｹｰｽ(100 個)
●温 度 帯：冷蔵

# デザート

## ゼリー・プリン

### メイトーピーチゼリー

No.75258　協同乳業

●規　　格：68g×6 個
●入　　数：6
●販売単位：1B(6 個 )
●温 度 帯：冷蔵

### メイトーグレープゼリー

No.75260　協同乳業

●規　　格：68g×6 個
●入　　数：6
●販売単位：1B(6 個 )
●温 度 帯：冷蔵

## メイトーオレンジゼリー

No.75259　協同乳業

●規　　格：68g×6 個
●入　　数：6
●販売単位：1B(6 個 )
●温 度 帯：冷蔵

## メイトープリン

No.74858　協同乳業

●規　　格：75g×3 個
●入　　数：6
●販売単位：1B(3 個 )
●温 度 帯：冷蔵

## メイトーのとろけるなめらかプリン

No.74237　協同乳業

●規　　格：68g×3
●入　　数：6
●販売単位：1B(3 個 )
●温 度 帯：冷蔵

## 白いミルクプリン

No.74851　協同乳業

●規　　格：60g×3 個
●入　　数：6
●販売単位：1P
●温 度 帯：冷蔵

## メイトーのカスタードプリン

No.71096　協同乳業

●規　　格：70g×3
●入　　数：8
●販売単位：1B(3 個 )
●温 度 帯：冷蔵

**～季節商品　お取り扱いあります～**

南瓜プリンや抹茶プリンなど…。

時期限定商品もお取り寄せ可能です。

ご希望ございましたらぜひ、お問合せお願いします。

# 冷凍品



## 穀　類

### 米飯

#### 本格香味チャーハン 250g

No.14442　ニチレイフーズ　在

●規　　格：250g
●入　　数：20×2 合
●販売単位：1P
●温 度 帯：冷凍

#### チキンライス 1kg

No.13233　味の素冷凍食品　在

●規　　格：1kg
●入　　数：5×2
●販売単位：1P
●温 度 帯：冷凍

#### エビピラフ　250g

No.12031　味の素冷凍食品　在

●規　　格：250g
●入　　数：20×2
●販売単位：1ｹｰｽ(20P)
●温 度 帯：冷凍

#### 五目炒飯 250

No.121039　味の素冷凍食品　在

●規　　格：250g
●入　　数：20×2
●販売単位：1ｹｰｽ(20P)
●温 度 帯：冷凍

### 麺

#### レンジ用スパゲティナポリタン

No.19195　日清フーズ　在

●規　　格：260g
●入　　数：12×2
●販売単位：1ｹｰｽ(12 食 )
●温 度 帯：冷凍

## 武蔵野スパゲティ

No.109013　武蔵野フーズ　在

●規　　格：250g
●入　　数：5×6×2
●販売単位：1ｹｰｽ(30 食 )
●温 度 帯：冷凍

## 彩の国地粉うどん平

No.902　福島食品　在

●規　　格：250g
●入　　数：30
●販売単位：1ｹｰｽ(30 食 )
●温 度 帯：冷凍

## 武蔵野稲庭風うどん

No.186　武蔵野フーズ　在

●規　　格：250g
●入　　数：5×6×2
●販売単位：1P(5 食 )
●温 度 帯：冷凍

## 太鼓判粘りごし讃岐うどん（ミニダブル）

No.200425　シマダヤ　在

●規　　格：250g
●入　　数：5×8
●販売単位：1ｹｰｽ(40 食 )
●温 度 帯：冷凍

## 埼玉県産小麦粉使用武蔵野うどん

No.109005　武蔵野フーズ　在

●規　　格：250g
●入　　数：5×6×2
●販売単位：1ｹｰｽ(30 食 )
●温 度 帯：冷凍

## 武蔵野うどん霞

No.1519　武蔵野フーズ　在

●規　　格：250g
●入　　数：5×6×2
●販売単位：1P(5 食 )
●温 度 帯：冷凍

## 「健美麺」食塩ゼロ やわらかうどん 200

No.200620　シマダヤ　在

●規　　格：200g
●入　　数：5×4×2
●販売単位：1ｹｰｽ(20 食 )
●温 度 帯：冷凍

## 狭山茶うどん

No.916　福島食品　在

●規　　格：250g
●入　　数：30
●販売単位：1ｹｰｽ(30 食 )
●温 度 帯：冷凍

## 日本蕎麦

No.109015　武蔵野フーズ　在

●規　　格：200g
●入　　数：5×6×2
●販売単位：1ｹｰｽ(30 食 )
●温 度 帯：冷凍

## 乱切り日本蕎麦

No.1518　武蔵野フーズ　在

●規　　格：200g
●入　　数：5×6×2 合
●販売単位：1P（5 食）
●温 度 帯：冷凍

## 武蔵野ラーメン

No.109011　武蔵野フーズ　在

●規　　格：200g
●入　　数：5×6×2
●販売単位：1ｹｰｽ(30 食 )
●温 度 帯：冷凍

## 太鼓判粘りごしラーメン 200（ﾐﾆﾀﾞﾌﾞﾙ）

No.200615　シマダヤ　在

●規　　格：200g
●入　　数：5×4×2
●販売単位：1ｹｰｽ(20 食 )
●温 度 帯：冷凍

## 武蔵野つけ麺極

No.188　武蔵野フーズ　在

●規　　格：230g
●入　　数：5×6×2
●販売単位：1ｹｰｽ(30 食 )
●温 度 帯：冷凍

## 真打そうめん 230（ﾐﾆﾀﾞﾌﾞﾙ）

No.200430　シマダヤ　在

●規　　格：230g
●入　　数：5×4×2
●販売単位：1P(5 食 )
●温 度 帯：冷凍

## 焼そば用蒸し麺

No.14025　東洋水産　在

●規　　格：1kg
●入　　数：6×2
●販売単位：1P
●温 度 帯：冷凍

## JG こだわり太麺やきそば

No.170049　日東ベスト　在

●規　　格：1kg
●入　　数：6
●販売単位：1ｹｰｽ(6P)
●温 度 帯：冷凍

## マルちゃん冷凍ソース焼そば肉・野菜入り

No.14027　東洋水産　在

●規　　格：250g
●入　　数：20×2
●販売単位：1ｹｰｽ(20 食 )
●温 度 帯：冷凍

## マルちゃん冷凍ソース焼そば肉・野菜入り

No.14029　東洋水産　在

●規　　格：1kg
●入　　数：6×2
●販売単位：11P
●温 度 帯：冷凍

# パン

## 冷凍　ビックバンズ

No.7001　武蔵野フーズ　在

●規　　格：12 個
●入　　数：6
●販売単位：1ｹｰｽ(72 個 )
●温 度 帯：冷凍

## 冷凍　RS バンズ

No.96105　武蔵野フーズ　在

●規　　格：57 g
●入　　数：15×5
●販売単位：1ｹｰｽ(75 個 )
●温 度 帯：冷凍

## ホテルパン

No.4472　ル・ゴーン　在

●規　　格：40g
●入　　数：8 個 ×12×2 合
●販売単位：1ｹｰｽ(96 個)
●温 度 帯：冷凍

## 冷凍ソフトフランス 56g

No.7003　武蔵野フーズ　在

●規　　格：56g
●入　　数：15×5
●販売単位：1ｹｰｽ(75 個)
●温 度 帯：冷凍

## 食パン角　6 枚スライス

No.7015　武蔵野フーズ　在

●規　　格：約 65g
●入　　数：6×18
●販売単位：1P（6 枚）
●温 度 帯：冷凍

# 農産物

# 冷凍野菜（葉茎菜）

## 比企のらぼう菜 BQF

No.801　福島食品　在

●規　　格：500g
●入　　数：20
●販売単位：1P
●温 度 帯：冷凍

## 小松菜カット IQF

No.14585　イズックス　在

●規　　格：500g
●入　　数：20
●販売単位：1P
●温 度 帯：冷凍

## 蒸小松菜

No.83133　勝美ジャパン　在

●規　　格：500g
●入　　数：20
●販売単位：1P
●温 度 帯：冷凍

## チンゲンサイカット IQF

No.14625　イズックス　在

●規　　格：500g
●入　　数：20
●販売単位：1P
●温 度 帯：冷凍

## 蒸チンゲン菜　20 ㎜

No.83121　勝美ジャパン　在

●規　　格：500g
●入　　数：20
●販売単位：1P
●温 度 帯：冷凍

## 自然解凍ほうれん草 IQF

No.151106　マルハニチロ　在

●規　　格：500g
●入　　数：10×2
●販売単位：1P
●温 度 帯：冷凍

## 蒸ホウレン草キザミ　5×5×5mm

No.83119　勝美ジャパン　在

●規　　格：500g
●入　　数：20
●販売単位：1P
●温 度 帯：冷凍

## 蒸菜の花　20×20mm

No.83134　勝美ジャパン　在

●規　　格：500g
●入　　数：20
●販売単位：1P
●温 度 帯：冷凍

## 蒸大根葉　5×5mm

No.83112　勝美ジャパン　在

●規　　格：500g
●入　　数：20
●販売単位：1P
●温 度 帯：冷凍

## ほうれん草カット BQF　1kg

No.15109　イズックス　在

●規　　格：1kg
●入　　数：10
●販売単位：1P
●温 度 帯：冷凍

## 蒸ホウレン草　20×20mm

No.83126　勝美ジャパン　在

●規　　格：500g
●入　　数：20
●販売単位：1P
●温 度 帯：冷凍

## 菜の花 BQF

No.14639　イズックス　在

●規　　格：500g
●入　　数：20
●販売単位：1P
●温 度 帯：冷凍

## そのまま使える葉だいこん

No.14643　ニチレイフーズ　在

●規　　格：500g
●入　　数：20
●販売単位：1P
●温 度 帯：冷凍

## 自然解凍野菜もろへいや

No.7552　大冷　在

●規　　格：500g
●入　　数：20
●販売単位：1P
●温 度 帯：冷凍

## 蒸うまい菜　20×20 ㎜

No.83124　勝美ジャパン　在

●規　　格：500g
●入　　数：20
●販売単位：1P
●温 度 帯：冷凍

## 蒸白菜　20 ㎜

No.83103　勝美ジャパン　在

●規　　格：500g
●入　　数：20
●販売単位：1P
●温 度 帯：冷凍

## 蒸白菜　50 ㎜

No.83122　勝美ジャパン　在

●規　　格：1kg
●入　　数：10
●販売単位：1P
●温 度 帯：冷凍

## カットねぎ輪切りスライス

No.190153　ノースイ　在

●規　　格：500g
●入　　数：20
●販売単位：1P
●温 度 帯：冷凍

## 刻みねぎ　300g

No.151109　マルハニチロ　在

●規　　格：300g
●入　　数：20×2
●販売単位：1P
●温 度 帯：冷凍

## 中国産 にんにくの芽 (S)

No.5807　富士通商　在

●規　　格：500g
●入　　数：20
●販売単位：1P
●温 度 帯：冷凍

## グリーンアスパラカット

No.2460　岩谷産業　在

●規　　格：500g
●入　　数：20
●販売単位：1P
●温 度 帯：冷凍

## 南米産グリーンアスパラガス

No.8553　岩谷産業　在

●規　　格：500g
●入　　数：20
●販売単位：1P
●温 度 帯：冷凍

## ブロッコリー 30/50 IQF

No.1685　イズックス　在

●規　　格：500g
●入　　数：20
●販売単位：1P
●温 度 帯：冷凍

## 素材そのままミニブロッコリー

No.4650　ニチレイフーズ　在

●規　　格：500g
●入　　数：20
●販売単位：1P
●温 度 帯：冷凍

## カリフラワー M

No.5811　富士通商　在

●規　　格：500g
●入　　数：20
●販売単位：1P
●温 度 帯：冷凍

## 蒸玉ねぎ スライス　8×20mm

No.83104　勝美ジャパン　在

●規　　格：500g
●入　　数：20
●販売単位：1P
●温 度 帯：冷凍

# 冷凍野菜（根菜）

## 大根おろし

No.4206　トミイチ　在

●規　　格：500g
●入　　数：20
●販売単位：1P
●温 度 帯：冷凍

## かぼちゃ乱切り

No.15111　イズックス　在

●規　　格：500g
●入　　数：20
●販売単位：1P
●温 度 帯：冷凍

## 蒸南瓜 ダイス ( 皮なし )10X10X10mm

No.83130　勝美ジャパン　在

●規　　格：500g
●入　　数：20
●販売単位：1P
●温 度 帯：冷凍

## 蒸かぼちゃ 角切 M（皮付）　1kg

No.83117　勝美ジャパン　在

●規　　格：1kg
●入　　数：10
●販売単位：1P
●温 度 帯：冷凍

## 蒸かぼちゃ 角切 SS（皮付）

No.83117　勝美ジャパン　在

●規　　格：500g
●入　　数：20
●販売単位：1P
●温 度 帯：冷凍

## 蒸ごぼう 笹がき 25mm

No.83131　勝美ジャパン　在

●規　　格：500g
●入　　数：20
●販売単位：1P
●温 度 帯：冷凍

## ささがきごぼうＢＱＦ　1kg

No.12684　岩谷産業　在

●規　　格：1kg
●入　　数：10
●販売単位：1P
●温 度 帯：冷凍

## ごぼう乱切 IQF

No.1680　イズックス　在

●規　　格：500g
●入　　数：20
●販売単位：1P
●温 度 帯：冷凍

## 蒸さつま芋ダイス 10×10×10mm　1kg

No.83129　勝美ジャパン　在

●規　　格：1kg
●入　　数：10
●販売単位：1P
●温 度 帯：冷凍

## 蒸さといも 乱切 6g

No.83111　勝美ジャパン　在

●規　　格：500g
●入　　数：20
●販売単位：1P
●温 度 帯：冷凍

## さといも六角 S

No.15119　イズックス　在

●規　　格：500g
●入　　数：20
●販売単位：1P
●温 度 帯：冷凍

## さといも SS　IQF

No.15107　イズックス　在

●規　　格：500g
●入　　数：20
●販売単位：1P
●温 度 帯：冷凍

## さといも 3S

No.5820　富士通商　在

●規　　格：500g
●入　　数：20
●販売単位：1P
●温 度 帯：冷凍

## さといもS IQF

No.14621　イズックス　在

●規　　格：500g
●入　　数：20
●販売単位：1P
●温 度 帯：冷凍

## さといもM IQF

No.15117　イズックス　在

●規　　格：500g
●入　　数：20
●販売単位：1P
●温 度 帯：冷凍

## さといもスライス IQF

No.13718　イズックス　在

●規　　格：500g
●入　　数：20
●販売単位：1P
●温 度 帯：冷凍

## ジャガイモ ( 乱切り )

No.4644　ニチレイフーズ　在

●規　　格：500g
●入　　数：10×2
●販売単位：1P
●温 度 帯：冷凍

## 粉ふきボイルポテトハーフ　1kg

No.15497　ホクレン　在

●規　　格：1kg
●入　　数：10
●販売単位：1P
●温 度 帯：冷凍

## 蒸じゃがいも ダイス 15×15×15mm 1 kg

No.83127　勝美ジャパン　在

●規　　格：1kg
●入　　数：10
●販売単位：1P
●温 度 帯：冷凍

## 蒸じゃがいも 乱切 12g　1kg

No.83127　勝美ジャパン　在

●規　　格：1kg
●入　　数：10
●販売単位：1P
●温 度 帯：冷凍

## 蒸やまいも 乱切 10g

No.83109　勝美ジャパン　在

●規　　格：500g
●入　　数：20
●販売単位：1P
●温 度 帯：冷凍

## れんこん ( 乱切り ) IQF

No.14611　イズックス　在

●規　　格：500g
●入　　数：20
●販売単位：1P
●温 度 帯：冷凍

## れんこんスライスM

No.14615　イズックス　在

●規　　格：500g
●入　　数：20
●販売単位：1P
●温 度 帯：冷凍

## 蒸れんこん 銀杏切 3mm

No.83128　勝美ジャパン　在

●規　　格：500g
●入　　数：20
●販売単位：1P
●温 度 帯：冷凍

## 蒸れんこん 乱切 3g

No.83110　勝美ジャパン　在

●規　　格：500g
●入　　数：20
●販売単位：1P
●温 度 帯：冷凍

## 蒸小かぶ くし切 1/2ｶｯﾄ10g

No.83105　勝美ジャパン　在

●規　　格：500g
●入　　数：20
●販売単位：1P
●温 度 帯：冷凍

## 蒸人参ダイス 5×5×5mm

No.83113　勝美ジャパン　在

●規　　格：500g
●入　　数：20
●販売単位：1P
●温 度 帯：冷凍

## 蒸人参 乱切 6g

No.83120　勝美ジャパン　在

●規　　格：500g
●入　　数：20
●販売単位：1P
●温 度 帯：冷凍

## 蒸冬瓜 25×25×20mm 約 10g

No.83107　勝美ジャパン　在

●規　　格：500g
●入　　数：20
●販売単位：1P
●温 度 帯：冷凍

## 冷凍とろろ L　1kg

No.15592　マルコーフーズ　在

●規　　格：1kg
●入　　数：10
●販売単位：1P
●温 度 帯：冷凍

## 細切とろろ

No.1670　大冷　在

●規　　格：500g
●入　　数：10×2
●販売単位：1P
●温 度 帯：冷凍

# 冷凍野菜（豆・果菜）

## スナップエンドウ（自然解凍）

No.165163　ニッスイ　在

●規　　格：500g
●入　　数：20
●販売単位：1P
●温 度 帯：冷凍

## いんげんS IQF

No.14622　イズックス　在

●規　　格：500g
●入　　数：20
●販売単位：1P
●温 度 帯：冷凍

## 蒸いんげん 20mm

No.83132　勝美ジャパン　在

●規　　格：500g
●入　　数：20
●販売単位：1P
●温 度 帯：冷凍

## きぬさや斜めハーフカット IQF

No.1674　イズックス　在

●規　　格：500g
●入　　数：20
●販売単位：1P
●温 度 帯：冷凍

## きぬさや中国産

No.200583　五十嵐冷蔵　在

●規　　格：500g
●入　　数：20
●販売単位：1P
●温 度 帯：冷凍

## 台湾産塩ゆでえだ豆

No.14013　東洋水産　在

●規　　格：1kg
●入　　数：10
●販売単位：1P
●温 度 帯：冷凍

## むき枝豆

No.14626　イズックス　在

●規　　格：500g
●入　　数：20
●販売単位：1P
●温 度 帯：冷凍

## グリーンピース　1kg

No.5808　富士通商　在

●規　　格：1kg
●入　　数：12
●販売単位：1P
●温 度 帯：冷凍

## オクラS

No.14596　イズックス　在

●規　　格：500g
●入　　数：20
●販売単位：1P
●温 度 帯：冷凍

## そのまま使えるきざみオクラ（ベトナム産）

No.14389　ニチレイフーズ　在

●規　　格：500g
●入　　数：20
●販売単位：1P
●温 度 帯：冷凍

## 八ちゃん本焼なすカット

No.10827　八ちゃん堂　在

●規　　格：1kg
●入　　数：6×2
●販売単位：1P
●温 度 帯：冷凍

## 八ちゃん本焼なすM

No.7716　八ちゃん堂　在

●規　　格：1kg
●入　　数：6×2
●販売単位：1P
●温 度 帯：冷凍

## そのまま使える揚げなす乱切り（ベトナム産）

No.150305　ニチレイフーズ　在

●規　　格：1kg
●入　　数：10
●販売単位：1P
●温 度 帯：冷凍

## ナスフライ乱切り

No.14633　イズックス　在

●規　　格：1kg
●入　　数：10
●販売単位：1P
●温 度 帯：冷凍

## 蒸しなすダイス　10 ㎜（皮なし）

No.83101　勝美ジャパン　在

●規　　格：500g
●入　　数：20
●販売単位：1P
●温 度 帯：冷凍

## 蒸しなす乱切 12g

No.83108　勝美ジャパン　在

●規　　格：1kg
●入　　数：10
●販売単位：1P
●温 度 帯：冷凍

## 蒸しなす乱切 12g（皮なし）

No.83102　勝美ジャパン　在

●規　　格：1kg
●入　　数：10
●販売単位：1P
●温 度 帯：冷凍

## グリーンピーマンスライス IQF

No.1692　イズックス　在

●規　　格：500g
●入　　数：20
●販売単位：1P
●温 度 帯：冷凍

## スライスピーマン赤

No.200585　五十嵐冷蔵　在

●規　　格：500g
●入　　数：20
●販売単位：1P
●温 度 帯：冷凍

## スライスピーマン黄

No.200581　五十嵐冷蔵　在

●規　　格：500g
●入　　数：20
●販売単位：1P
●温 度 帯：冷凍

## ピーマンミックス IQF

No.1690　イズックス　在

●規　　格：500g
●入　　数：20
●販売単位：1P
●温 度 帯：冷凍

## ズッキーニのグリル銀杏カット

No.8689　カゴメ　在

●規　　格：500g
●入　　数：10
●販売単位：1P
●温 度 帯：冷凍

## スーパースイートコーン

No.5809　富士通商　在

●規　　格：1kg
●入　　数：12
●販売単位：1P
●温 度 帯：冷凍

# 冷凍野菜（きのこ）

## ぶなしめじ

No.5812　富士通商　在

●規　　格：500g
●入　　数：20
●販売単位：1P
●温 度 帯：冷凍

# 冷凍野菜（ミックス）

## ミックスベジタブル

No.5813　富士通商 在

●規　　格：1kg
●入　　数：12
●販売単位：1P
●温 度 帯：冷凍

## ビーンズミックス

No.10315　味の素冷凍食品 在

●規　　格：500g
●入　　数：10
●販売単位：1P
●温 度 帯：冷凍

## 煮物野菜ミックス

No.8765　大冷 在

●規　　格：500g
●入　　数：20
●販売単位：1P
●温 度 帯：冷凍

## 彩り野菜ミックス

No.165210　ユニフーズ 在

●規　　格：500ｇ
●入　　数：20
●販売単位：1ｹｰｽ(20P)
●温 度 帯：冷凍

## そのまま使えるイタリアン野菜ミックス

No.4647　ニチレイフーズ 在

●規　　格：500ｇ
●入　　数：20
●販売単位：1P
●温 度 帯：冷凍

# 大豆加工品
（納豆・がんもなど）

## 味付けやわらか納豆小粒カップ

No.150412　旭松食品 在

●規　　格：30g
●入　　数：50×4
●販売単位：1ｹｰｽ(50 個 )
●温 度 帯：冷凍

## 有機大豆カップ納豆 TK

No.15853　日東食品 在

●規　　格：30g
●入　　数：40×4
●販売単位：1ｹｰｽ(40 個 )
●温 度 帯：冷凍

## 小粒納豆トレー

No.15858　日東食品 在

●規　　格：500g
●入　　数：20
●販売単位：1P
●温 度 帯：冷凍

## 味付けやわらか納豆ひきわりカップ

No.150413　旭松食品　在

●規　　格：30g
●入　　数：50×4
●販売単位：1ｹｰｽ(50 個 )
●温 度 帯：冷凍

## ひきわり納豆トレー

No.15854　日東食品　在

●規　　格：500g
●入　　数：20
●販売単位：1P
●温 度 帯：冷凍

## ＶＰＳきざみ油揚げ

No.200521　アスクフーズ　在

●規　　格：500g
●入　　数：20
●販売単位：1P
●温 度 帯：冷凍

## 便利豆腐国産サイコロ

No.11681　マメックス　在

●規　　格：1kg
●入　　数：10
●販売単位：1p
●温 度 帯：冷凍

## 便利豆腐国産サイコロワイド

No.11604　マメックス　在

●規　　格：1kg
●入　　数：10
●販売単位：1p
●温 度 帯：冷凍

## 便利豆腐サイコロ（輸入）

No.140019　マメックス　在

●規　　格：1kg
●入　　数：10
●販売単位：1p
●温 度 帯：冷凍

## 絹厚揚げ　10ｇ

No.84500　コンフィアンス　在

●規　　格：1kg
●入　　数：6
●販売単位：1P
●温 度 帯：冷凍

## 味付け豆乳がんも

No.425　羽二重　在

●規　　格：500g（20 個）
●入　　数：10×2 合
●販売単位：1P
●温 度 帯：冷凍

## ﾆｭｰ揚げ出し豆腐 (40)

No.9054　不二製油　在

●規　　格：40g
●入　　数：40×5
●販売単位：1p
●温 度 帯：冷凍

## 冷凍　たぐりゆば　中

No.7681　ミツトヨフーズ　在

●規　　格：約 25g
●入　　数：20 個 ×18P
●販売単位：1P（20 個）
●温 度 帯：冷凍

## 豆腐ステーキ TS-60SG

No.16146　不二製油　在

●規　　格：60g
●入　　数：20×4
●販売単位：1P(20 個)
●温 度 帯：冷凍

## 和風名菜一口がんも

No.9056　不二製油　在

●規　　格：10g
●入　　数：50 個 ×12P
●販売単位：1P（50 個）
●温 度 帯：冷凍

## 和風名菜京風がんも D-25T

No.16063　不二製油　在

●規　　格：25g
●入　　数：25×12
●販売単位：1P(25 個)
●温 度 帯：冷凍

# 和惣菜

## 切干し大根

No.12980　岩谷産業　在

●規　　格：500g
●入　　数：10×2
●販売単位：1P
●温 度 帯：冷凍

## 菜の花のおひたし

No.7981　岩谷産業　在

●規　　格：500g
●入　　数：10×2
●販売単位：1P
●温 度 帯：冷凍

## ほうれん草のバターソテー

No.4727　岩谷産業　在

●規　　格：500g
●入　　数：10×2
●販売単位：1P
●温 度 帯：冷凍

## いんげんごま和えピーナッツ入り

No.12963　岩谷産業　在

●規　　格：500g
●入　　数：10×2
●販売単位：1P
●温 度 帯：冷凍

## 小松菜のおひたし

No.12977　岩谷産業　在

●規　　格：500g
●入　　数：10×2
●販売単位：1P
●温 度 帯：冷凍

## オクラとおかかの和え物

No.12702　岩谷産業　在

●規　　格：500g
●入　　数：10×2
●販売単位：1P
●温 度 帯：冷凍

## 肉じゃが

No.12634　岩谷産業　在

●規　　格：500g
●入　　数：10×2
●販売単位：1P
●温 度 帯：冷凍

## 鶏ごぼう

No.12967　岩谷産業　在

●規　　格：500g
●入　　数：10×2
●販売単位：1P
●温 度 帯：冷凍

## 筑前煮

No.12969　岩谷産業　在

●規　　格：500g
●入　　数：10×2
●販売単位：1P
●温 度 帯：冷凍

## 五目ひじき煮 R

No.12610　岩谷産業　在

●規　　格：500g
●入　　数：10×2
●販売単位：1P
●温 度 帯：冷凍

## 味付素材和風かぼちゃ煮

No.4134　大冷　在

●規　　格：500g
●入　　数：10×2
●販売単位：1ｹｰｽ(10P)
●温 度 帯：冷凍

## あっさりオクラ

No.5239　太堀　在

●規　　格：1kg
●入　　数：6×2
●販売単位：1P
●温 度 帯：冷凍

## 緑野菜のペペロンチーノ

No.5345　太堀　在

●規　　格：500g
●入　　数：12×2
●販売単位：1P
●温 度 帯：冷凍

## 3 種のきのこマリネ

No.5349　太堀　在

●規　　格：500g
●入　　数：12×2
●販売単位：1P
●温 度 帯：冷凍

## さつま芋と豆のハニーマスタード風味

No.5368　太堀　在

●規　　格：500g
●入　　数：12×2
●販売単位：1P
●温 度 帯：冷凍

## 中学いも

No.10881　ヤマダイ　在

●規　　格：800g
●入　　数：8×2 合
●販売単位：1P
●温 度 帯：冷凍

## 国産ほうれん草白和え

No.10882　ヤマダイ　在

●規　　格：1kg
●入　　数：12
●販売単位：1P
●温 度 帯：冷凍

## 夏野菜と昆布の和え物

No.10883　ヤマダイ　在

●規　　格：800g
●入　　数：12
●販売単位：1P
●温 度 帯：冷凍

## イタリア産トマトとクスクスのサラダ

No.10884　ヤマダイ　在

●規　　格：500g
●入　　数：6×4 合
●販売単位：1P
●温 度 帯：冷凍

## 元気ナムル！茨城小松菜

No.10885　ヤマダイ　在

●規　　格：1kg
●入　　数：12
●販売単位：1P
●温 度 帯：冷凍

## もったり甘いコーン

No.10886　ヤマダイ　在

●規　　格：500g
●入　　数：6×4 合
●販売単位：1P
●温 度 帯：冷凍

## アサリと菜の花のうま塩ニンニク R

No.10887　ヤマダイ　在

●規　　格：1kg
●入　　数：12
●販売単位：1P
●温 度 帯：冷凍

# 農産フライ

## こだわり野菜かき揚げ 90

No.112058　オーブン　在

●規　　格：90g
●入　　数：45×3
●販売単位：1ｹｰｽ(45 個 )
●温 度 帯：冷凍

## TS 野菜かき揚げ 60

No.14020　東洋水産　在

●規　　格：60g
●入　　数：60×2 合
●販売単位：1P
●温 度 帯：冷凍

## エビ & イカのせかき揚げ 130g

No.697　味のちぬや　在

●規　　格：130 g
●入　　数：6 個 ×6P ×2 合
●販売単位：ｹｰｽ(36 個)
●温 度 帯：冷凍

## えびと野菜のかき揚げ ( 大 )NO6

No.9489　テーブルマーク　在

●規　　格：120g
●入　　数：30×2 合
●販売単位：ｹｰｽ(30 個)
●温 度 帯：冷凍

## 野菜の五色揚げ

No.14273　テーブルマーク　在

●規　　格：20g
●入　　数：50×6
●販売単位：1B(50 個 )
●温 度 帯：冷凍

## かぼちゃ天

No.58506　さとがわ　在

●規　　格：60 g
●入　　数：50×3
●販売単位：1ｹｰｽ(50 個 )
●温 度 帯：冷凍

## さつま天

No.58505　さとがわ　在

●規　　格：60 g
●入　　数：50×3
●販売単位：1ｹｰｽ(50 個 )
●温 度 帯：冷凍

## シューストリングカット

No.8432　ラムウェストンジャパン　在

●規　　格：1kg
●入　　数：12
●販売単位：1P
●温 度 帯：冷凍

## ナチュラル　オランダ

No.10775　ラムウェストンジャパン　在

●規　　格：1kg
●入　　数：10
●販売単位：1P
●温 度 帯：冷凍

## 国産ナチュラルカットポテト

No.15097　イズックス　在

●規　　格：1kg
●入　　数：10
●販売単位：1P
●温 度 帯：冷凍

## みそポテト３個串タレ付

No.1742　みそぽてと本舗

●規　　格：50 本＋( タレ 600g×2)
●販売単位：1ｹｰｽ(50 本 )
●温 度 帯：冷凍

## みそポテト 4 個串タレ付き

No.17079　みそぽてと本舗

●規　　格：50 本＋( タレ 600g×2)
●販売単位：1ｹｰｽ(50 本 )
●温 度 帯：冷凍

＊写真は 3 個串です。

## みそポテト串なしタレ付

No.17077　みそぽてと本舗

●規　　格：1kg+ タレ 200g
●入　　数：6
●販売単位：1ｹｰｽ(6P)
●温 度 帯：冷凍

## みそポテトお土産用　串なし

No.17075　みそぽてと本舗

●規　　格：1 ﾎﾟﾃﾄ350g( 約 14 個 )ﾐｿﾀﾞﾚ80g
●入　　数：20P
●販売単位：1ｹｰｽ
●温 度 帯：冷凍

# 魚切身 枚数指定可能

## 味付魚 種類豊富にございます。

魚切身…10 枚以上　リードタイム：中 3 日程度
味付け魚…10 枚以上　リードタイム：約一週間（海渡商品はケース出荷）

| メーカー | コード | 種類 | 商品名 | 規格 |
|---|---|---|---|---|
| 切身 | | | | |
| ひまわり | 00112529 | さわら | さわら | 60g |
| ひまわり | 00000844 | ほき | ほき（骨取り） | 40g |
| ひまわり | 00000847 | | ほき（骨取り） | 60g |
| ひまわり | 00000757 | ホッケ | ホッケ（骨取り） | 60g |
| ひまわり | 00000753 | | ホッケ（骨取り） | 70g |
| ひまわり | 00000759 | | ホッケ（骨取り） | 80g |
| ひまわり | 00112506 | マカジキ | マカジキ切身 | 70g |
| ひまわり | 00112526 | メカジキ | メカジキ60g | 60g |
| ひまわり | 00000756 | メバル | メバル（骨取り） | 70g |
| ひまわり | 00000755 | | メバル（骨取り） | 80g |
| ひまわり | 00000754 | 黒むつ | 黒むつ（骨取り） | 70g |
| 味付き | | | | |
| ひまわり | 00000766 | 西京漬け | さば　西京漬　（骨取り） | 60g |
| ひまわり | 00000764 | | さわら　西京漬　（骨取り） | 60g |
| ひまわり | 00112540 | | 銀鮭西京漬（2枚下し） | 100g |
| ひまわり | 00000762 | | 赤魚　西京漬（骨取り） | 60g |
| 海渡 | 00120073 | | 鮭西京漬（骨とり） | （100g×5切）×10P×2合 |
| ひまわり | 00000765 | 粕漬け | さわら　粕漬　（骨取り） | 60g |
| ひまわり | 00112541 | | メバル粕漬（骨取り） | 60g |
| ひまわり | 00000743 | | 鮭粕漬（骨取り） | 60g |
| ひまわり | 00000745 | | 助宗たら粕漬（骨取り） | 60g |
| ひまわり | 00000763 | | 赤魚　粕漬（骨取り） | 60g |
| 海渡 | 00120109 | 紀州漬け | アジ紀州漬（骨とり） | 60g×100切×2合 |
| 海渡 | 00120074 | 幽庵漬け | サワラ幽庵漬（骨とり） | （100g×5切）×10P×2合 |
| 海渡 | 120006 | 甘未味噌漬け | 赤魚甘味噌漬 | 60g×100切×2合 |
| 海渡 | 00120119 | 紀州漬け | 赤魚紀州漬（骨とり） | 60g |
| 海渡 | 00120118 | 梅味噌漬け | 赤魚梅味噌漬（骨とり） | 60g×100切×2合 |
| 海渡 | 00120075 | 白醤油漬け | 赤魚白醤油漬（骨とり） | （100g×5切）×10P×2合 |

＊表示の商品は一部です。魚種・規格・味付け各種ございます。ぜひ、お問合せお願い致します。

# 水産物

## 水産品・切身

### 鮭フレーク

No.13966　東洋水産　在

●規　　格：500g
●入　　数：10×2
●販売単位：1P
●温 度 帯：冷凍

### 味付めかぶ

No.2074　大冷　在

●規　　格：500g
●入　　数：10×2
●販売単位：1P
●温 度 帯：冷凍

### 楽らく国産骨なし秋さけ　40g/60g

No.7530/8776　大冷　在

●規　　格：40g/60g
●販売単位：40g…10×10×2
　　60g…5×16×2
●販売単位：1p
●温 度 帯：冷凍

### 楽らく骨なし銀さけ　60g/80g

No.8865/105060　大冷　在

●規　　格：60g/80g
●入　　数：60g…5×16×2
　　80g…5×12×2
●販売単位：1P(5切)
●温 度 帯：冷凍

### 楽らく骨なしあじ(結着ﾀｲﾌﾟ)　60g

No.7517　大冷　在

●規　　格：60g
●入　　数：5×16×2
●販売単位：1P(5切)
●温 度 帯：冷凍

### 楽らく骨なしとろあじ

No.7545　大冷　在

●規　　格：60g
●入　　数：5×16×2
●販売単位：1P(5切)
●温 度 帯：冷凍

### 楽らく骨なしさわら 60g/80g

No.7527/7524　大冷　在

●規　　格：60g/80g
●入　　数：60g…5×16×2
　　80g…5×12×2合
●販売単位：1P(5切)
●温 度 帯：冷凍

### 楽らく骨なしとろほっけ　60g/80g

No.7535/7536　大冷　在

●規　　格：60g/80g
●入　　数：60g…5×16×2
　　80g…5×12×2
●販売単位：1P(5切)
●温 度 帯：冷凍

調理例

## 楽らく骨なしシルバー 60g

No.4110　大冷 在

●規　　格：60 g
●入　　数：5×16×2
●販売単位：1P(5 切 )
●温 度 帯：冷凍

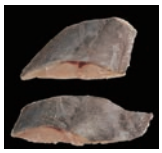

## 楽らく骨なしメルルーサ

No.8773　大冷 在

●規　　格：60 g
●入　　数：5×16×2
●販売単位：1P(5 切 )
●温 度 帯：冷凍

## 楽らく骨なし赤魚　60g

No.7525　大冷 在

●規　　格：60 g
●入　　数：5×16×2
●販売単位：1P(5 切 )
●温 度 帯：冷凍

## 楽らく骨なし助宗だら　60g

No.1302　大冷 在

●規　　格：60 g
●入　　数：5×16×2
●販売単位：1P(5 切 )
●温 度 帯：冷凍

## 楽らく骨なし日本さば

No.8777　大冷 在

●規　　格：60g
●入　　数：5×16×2
●販売単位：1 P (5 切)
●温 度 帯：冷凍

## 骨取り秋鮭切身　60g/80g

No.21242/21227　辻野 在

●規　　格：60g/80g
●販売単位：60g…5×20×2
　　80g…5×15×2
●販売単位：1BL（5 枚）
●温 度 帯：冷凍

## 骨取りアジ切身　60g/80g　無塩

No.21235/21226　辻野 在

●規　　格：60g/80g
●販売単位：60g…5×20×2
　　80g…5×15×2
●販売単位：1BL（5 枚）
●温 度 帯：冷凍

## 骨取りサワラ切身　60g/70g/80g

No.21224/21221/21223　辻野 在

●規　　格：60 g /70g/80g
●入　　数：60g…5×20×2
　　70g…5×20×2
　　80g…5×15×2 合
●販売単位：1P(5 切 )
●温 度 帯：冷凍

## 骨取りスケソウタラ切身　60g/70g/80g

No.21222/21215/21231　辻野 在

●規　　格：60 g /70 g /80g
●入　　数：60g…5×20×2
　　70g…5×20×2
　　80g…5×15×2
●販売単位：1P(5 切 )
●温 度 帯：冷凍

## 骨取りブリ切身　60g/70g

No.21236/21239　辻野 在

●規　　格：60g/70g
●入　　数：60g…5×20×2 合
　　70g…5×20×2 合
●販売単位：1P(5 切 )
●温 度 帯：冷凍

## 骨取りサバ切身　60g/70g/80g

No.21234/21220/21225　辻野　在

●規　　格：60g/70g/80g
●入　　数：60g…5×20×2
　　70g…5×20×2
　　80g…5×15×2
●販売単位：1P(5 切)
●温 度 帯：冷凍

## 骨取りコガネガレイ切身（結着）60g/70g

No.21237/21228　辻野　在

●規　　格：60g/70g/
●入　　数：60g…5×20×2
　　70g…5×20×2
●販売単位：1P(5 切)
●温 度 帯：冷凍

## 骨取りカラスガレイスキンレス切身　70g

No.21238　辻野　在

●規　　格：70g
●入　　数：70g…10×10×2
●販売単位：1P(10 切)
●温 度 帯：冷凍

## 骨取り赤魚切身　80g

No.21233　辻野　在

●規　　格：80g
●入　　数：5×15×2 合
●販売単位：1P(5 切)
●温 度 帯：冷凍

## パック入り骨なし秋さけ塩焼き

No.8860　大冷　在

●規　　格：200 g（20g×10）
●入　　数：20×2
●販売単位：1P(10 切)
●温 度 帯：冷凍

## パック入秋さけ塩焼 ( 国産 )

No.18011　大冷　在

●規　　格：40 g
●入　　数：10×10×2
●販売単位：1P(10 切)
●温 度 帯：冷凍

## 楽らく柔らか骨なしさば塩焼 150g

No.4115　大冷　在

●規　　格：150g×10
●入　　数：30×2 合
●販売単位：1ｹｰｽ
●温 度 帯：冷凍

## パック入骨なしさばみそ煮 110g

No.105067　大冷　在

●規　　格：110 g
●入　　数：40×2 合
●販売単位：1ｹｰｽ
●温 度 帯：冷凍

## 楽らく調味骨なし白糸ﾀﾞﾗ( 生 ) 煮付生姜

No.4144　大冷　在

●規　　格：360g
●入　　数：12×2 合
●販売単位：1ｹｰｽ
●温 度 帯：冷凍

## 楽らく調味骨なし切身ｶﾚｲ( 生 ) 煮付 360g

No.4142　大冷　在

●規　　格：360g（5 切れ）
●入　　数：12×2
●販売単位：1ｹｰｽ
●温 度 帯：冷凍

## ふっくらさば味噌煮 70g

No.7319　ヤヨイサンフーズ　在

●規　　格：70g×8
●入　　数：10
●販売単位：1P（10 切）
●温 度 帯：冷凍

## ふっくらさば生姜煮 50g/70g

No.7317/7318　ヤヨイサンフーズ　在

●規　　格：50g/70g
●入　　数：50g…（50g×10）×10
　　70g…（70g×8）×10
●販売単位：1P
●温 度 帯：冷凍

## ふっくらさばみぞれ煮 70g

No.7316　ヤヨイサンフーズ　在

●規　　格：70g×8
●入　　数：10
●販売単位：1P（10 切）
●温 度 帯：冷凍

# えび・いか・貝

## 下ごしらえ BT 尾付きﾑｷｴﾋﾞ (3L)

No.14717　ニチレイ　在

●規　　格：3L
●入　　数：20 尾 ×4P×6
●販売単位：1ｹｰｽ(80 尾)
●温 度 帯：冷凍

## バナメイ尾付むきえび 21/25

No.200716　極洋　在

●規　　格：1kg
●入　　数：10
●販売単位：1 P (約 60-70 尾)
●温 度 帯：冷凍

## 銀のバナメイムキエビ IQF　26/30

No.151100　マルハニチロ　在

●規　　格：1kg
●入　　数：10
●販売単位：1 P (約 75-95 尾)
●温 度 帯：冷凍

## サラダエビ 71/90

No.151103　マルハニチロ　在

●規　　格：1kg
●入　　数：10
●販売単位：1 P (約 240-290 尾)
●温 度 帯：冷凍

## むきえび (L)

No.10499　大冷　在

●規　　格：1kg
●入　　数：10
●販売単位：1 P (約 200-300 尾)
●温 度 帯：冷凍

## むきえび（2L）

No.7539　大冷 在

●規　　格：1kg
●入　　数：10
●販売単位：1P（約 140-200 尾）
●温 度 帯：冷凍

## ぷりぷりバナメイむき海老 IQF31/40

No.15346　極洋 在

●規　　格：1kg
●入　　数：10
●販売単位：1P（約 90-110 尾）
●温 度 帯：冷凍

## 華イカ (2cm×3cm)

No.11723　アトラス 在

●規　　格：1kg
●入　　数：10
●販売単位：1P
●温 度 帯：冷凍

## いか短冊

No.15494　ピアット 在

●規　　格：1kg
●入　　数：10
●販売単位：1P
●温 度 帯：冷凍

## いか切身　40g

No.728　エビス食品 在

●規　　格：40g
●入　　数：25×10
●販売単位：1P（25 切）
●温 度 帯：冷凍

## 赤いかロール　6 尾

No.21212　辻野 在

●規　　格：6 尾（5kg）
●入　　数：2
●販売単位：1ｹｰｽ（5kg）
●温 度 帯：冷凍

## あさりボイル IQF(L)

No.18360　大冷 在

●規　　格：500 g
●入　　数：20
●販売単位：1P
●温 度 帯：冷凍

## NEW シーフードミックス 80%

No.151118　マルハニチロ 在

●規　　格：1kg
●入　　数：10
●販売単位：1P
●温 度 帯：冷凍

## 白素干し 500g

No.18974　大冷 在

●規　　格：500 g
●入　　数：10×2
●販売単位：1P
●温 度 帯：冷凍

# すり身・練り製品

## やわらかつみれ野菜

No.48003　マリン・プロフーズ

●規　　格：500g
●入　　数：12×2
●販売単位：1ｹｰｽ(12P)
●温 度 帯：冷凍

## 海老ボール

No.12439　ヤヨイサンフーズ　在

●規　　格：15g
●入　　数：50×10
●販売単位：1P
●温 度 帯：冷凍

## 味わい焼竹輪

No.48000　マリン・プロフーズ　在

●規　　格：50g
●入　　数：5×10×4
●販売単位：1P（5本）
●温 度 帯：冷凍

## サンパル焼きちくわ

No.7671　スギヨ　在

●規　　格：50g
●入　　数：10×6×4
●販売単位：1P（10本）
●温 度 帯：冷凍

## スライス蒲鉾 (5mm)

No.1668　大冷　在

●規　　格：560g
●入　　数：10×2
●販売単位：1P
●温 度 帯：冷凍

## 板付包装蒲鉾赤

No.11651　スズヒロシーフーズ　在

●規　　格：220g
●入　　数：20×2
●販売単位：1本
●温 度 帯：冷凍

## 板付包装蒲鉾白

No.11662　スズヒロシーフーズ　在

●規　　格：220g
●入　　数：20×2
●販売単位：1本
●温 度 帯：冷凍

## やわらかまぼこ ( 寿 ) 150g

No.2495　ふくなお　在

●規　　格：150g
●入　　数：54
●販売単位：1本
●温 度 帯：冷凍

## やわらかまぼこ ( もみじ ) 150g

No.2498　ふくなお　在

●規　　格：150g
●入　　数：54
●販売単位：1本
●温 度 帯：冷凍

## やわらかまぼこ ( 桜 ) 160g

No.2492　ふくなお　在

●規　　格：160 g
●入　　数：54
●販売単位：1 本
●温 度 帯：冷凍

## なると巻

No.11652　スズヒロシーフーズ　在

●規　　格：160 g
●入　　数：25×4
●販売単位：1 本
●温 度 帯：冷凍

## マリンスティック

No.8857　大冷　在

●規　　格：500g(30 本 )
●入　　数：10×2
●販売単位：1P
●温 度 帯：冷凍

## はんぺん

No.16651　マリン・プロフーズ　在

●規　　格：60g
●入　　数：50×4
●販売単位：1 個
●温 度 帯：冷凍

## 10 枚入丸揚げさつま

No.48001　マリン・プロフーズ　在

●規　　格：55g
●入　　数：10×10×2 合
●販売単位：1P(10 枚 )
●温 度 帯：冷凍

## ミニさつま揚スライス

No.48005　マリン・プロフーズ　在

●規　　格：500g
●入　　数：24
●販売単位：1P
●温 度 帯：冷凍

## ちくわ磯辺天ぷら 50

No.1544　大冷　在

●規　　格：500g（10 個）
●入　　数：10×2
●販売単位：1 P (50 本)
●温 度 帯：冷凍

## ちくわ磯辺天 (1 本 )

No.58510　さとがわ　在

●規　　格：1 本
●入　　数：50 本 ×3
●販売単位：1ｹｰｽ(50 本)
●温 度 帯：冷凍

# 水産フライ

## イカ天（加熱済み）

No.7565　ケーオー産業　在

●規　　格：500 g (20 個)
●入　　数：15×2 合
●販売単位：1ｹｰｽ
●温 度 帯：冷凍

## さば竜田揚げ 40g

No.80852　ジャパンフードサービス　在

●規　　格：40g
●入　　数：25×6×2 合
●販売単位：1ｹｰｽ(150 個)
●温 度 帯：冷凍

## 野菜がおいしいエビかき揚げ

No.10610　ニッスイ　在

●規　　格：30g
●入　　数：10×6×4 合
●販売単位：1ｹｰｽ(60 個)
●温 度 帯：冷凍

## エビ＆イカのせかき揚げ

No.697　味のちぬや　在

●規　　格：130ｇ×6
●入　　数：6×2 合
●販売単位：1ｹｰｽ(36 個)
●温 度 帯：冷凍

## ミニ野菜かき揚げ 30g

No.112086　オーブン　在

●規　　格：30g
●入　　数：20×8×2 合
●販売単位：1ｹｰｽ(160 個)
●温 度 帯：冷凍

## チーズ半片フライカラー

No.48012　マリン・プロフーズ　在

●規　　格：65g
●入　　数：30×5
●販売単位：1ｹｰｽ(30 個)
●温 度 帯：冷凍

## フレッシュパックえびフライ 4 L (16/20)

No.7118　岩谷産業　在

●規　　格：4L
●入　　数：10×10×2
●販売単位：1P
●温 度 帯：冷凍

## えび屋が作ったエビフライ L

No.16107　マルハニチロ　在

●規　　格：L
●入　　数：10×10×2
●販売単位：1P
●温 度 帯：冷凍

## えび屋が作ったエビフライ 2L

No.16041　マルハニチロ　在

●規　　格：2L
●入　　数：10×10×2
●販売単位：1P
●温 度 帯：冷凍

## プリッぷり海老カツ 60

No.17815　ヤヨイサンフーズ　在

●規　　格：600g（10 個）
●入　　数：6×2
●販売単位：1ｹｰｽ(60P)
●温 度 帯：冷凍

## エビカツ棒タイプ 90g

No.9331　テーブルマーク　在

●規　　格：90g
●入　　数：10×4×2
●販売単位：1ｹｰｽ(40 本 )
●温 度 帯：冷凍

## 弁当かきフライ

No.105002　大冷　在

●規　　格：500ｇ(20 個入 )
●入　　数：10×2
●販売単位：1ｹｰｽ(10P)
●温 度 帯：冷凍

## 広島産カキフライ S

No.112092　オーブン　在

●規　　格：25ｇ
●入　　数：20×10×2
●販売単位：1P
●温 度 帯：冷凍

## グルメかに身入爪フライ

No.18158　大冷　在

●規　　格：400ｇ(10 個入 )
●入　　数：10×2
●販売単位：1ｹｰｽ(10P)
●温 度 帯：冷凍

## ○白身魚のフライ

No.190038　ヤヨイ・サンフーズ　在

●規　　格：60g
●入　　数：50.×2
●販売単位：1ｹｰｽ(50 枚)
●温 度 帯：冷凍

## 笹形白身フライ SN

No.16684　日本水産　在

●規　　格：60g
●入　　数：50×2
●販売単位：1ｹｰｽ(50 個)
●温 度 帯：冷凍

## ジャンボタラフライ

No.80001　八幡フーズ　在

●規　　格：170g
●入　　数：30×2
●販売単位：1ｹｰｽ(30 枚 )
●温 度 帯：冷凍

## あじフライ ( 漁火 )

No.1837　ケーオー産業　在

●規　　格：80g ～ 100g
●入　　数：50×4
●販売単位：1ｹｰｽ(50 枚 )
●温 度 帯：冷凍

## 子持ちししゃもフライM

No.8156　極洋　在

●規　　格：20ｇ
●入　　数：100×3
●販売単位：1ｹｰｽ(100 個 )
●温 度 帯：冷凍

## ししゃもフライ磯辺風味 39/41

No.200580　五十嵐冷蔵　在

●規　　格：1kg
●入　　数：6×2
●販売単位：1ｹｰｽ
●温 度 帯：冷凍

## ふわっとたこ焼 20( 日高昆布だし使用 )

No.256　ノースイ　在

●規　　格：800g(40 個入 )
●入　　数：6×2
●販売単位：1ｹｰｽ
●温 度 帯：冷凍

# 福島食品からのご案内

# ECサイト開設しました！

スマホ・パソコンから簡単注文！
ほしい商品もすぐに見つかる！
合計金額も一目で分かる！

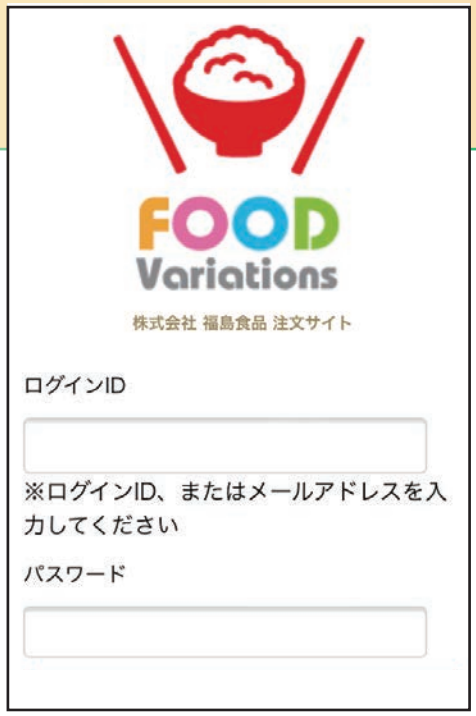


## ご注文でこんな困ったことはございませんか…？

安心

楽

注文履歴が見られる！

商品検索可能

金額も分かる

早

スマホでポチっと注文 OK ！

**ご担当者様名・メールアドレスがあれば登録可能。**

ご希望の方は、FAX もしくは fuku-shoku@fuku-shoku.co.jp まで御社名・ご担当者様・登録メールアドレスをご記載の上ご連絡いただけますようお願い致します。

ご登録ができ次第担当者よりご連絡させていただきます。

ご不明点等、詳しくは営業担当者までお問合せください。

# カット畜産品一覧

畜産

ご発注は休日抜かして、納品日４日前までにお願い致します。

| 商品コード | 種類 | 部位 | 切り方 | 規格 |
|---|---|---|---|---|
| 29320/ | 牛 | バラ | スライス | 500g/1kg |
| | | | 角切り | 500g/1kg |
| | | 肩ロース | スライス | 500g/1kg |
| | | 小間 | | 500g/1kg |
| | | もも | スライス | 500g/1kg |
| 29314/ | 鶏 | もも | 小間(皮無し) | 500g/1kg |
| | | | 小間 | 500g/1kg |
| 29325 | | | 輸入 鶏ﾓﾓ切り身 60g 10枚入 | 60g×10枚入 |
| 29326 | | | 輸入 鶏ﾓﾓ切り身 80g 10枚入 | 80g×10枚入 |
| | | むね | 国産　小間 | 500g/1kg |
| 29304 | 豚 | ﾊﾞﾗ | スライス | 500g/1kg |
| | | もも | | 500g/1kg |
| 29322 | | | 輸入　ﾌﾞﾛｯｸ 1kg | 1kg |
| 29319 | | | 輸入　赤身ｽﾗｲｽ 1kg | 1kg |
| 29317/29292 | | ﾛｰｽ | スライス | 500g/1kg |
| | | 肩ロース | | 500g/1kg |
| 29327 | | | 輸入　細切り 1kg | 1kg |
| 29295 | | レバー | スライス | 1kg |
| 29313/29293 | | 小間 | 豚小間 | 500g/1kg |
| 23912/29302 | 牛・豚 | 挽肉 | 合挽挽肉 1kg | 500g/1kg |
| 29301 | 鶏 | | 鶏ﾓﾓ挽肉 1kg | 1kg |
| 29294/29320 | 豚 | | 豚挽肉 1kg | 500g/1kg |

商品は一例となります。

その他ご希望ございましたらお問い合わせください。

# 畜産品

## 鶏肉

### 鶏もも角 (25/30)

No.11502　輸入品 在

●規　　格：2kg
●入　　数：6
●販売単位：1ｹｰｽ(6P) / 1P
●温 度 帯：冷凍

イメージ画像

### 鶏もも角 (30/40)

No.11503　輸入品 在

●規　　格：2kg
●入　　数：6
●販売単位：1ｹｰｽ(6P) / 1P
●温 度 帯：冷凍

イメージ画像

### 鶏もも正肉　(240/260)

No.11501　輸入品 在

●規　　格：2kg
●入　　数：6
●販売単位：1ｹｰｽ(6P)
●温 度 帯：冷凍

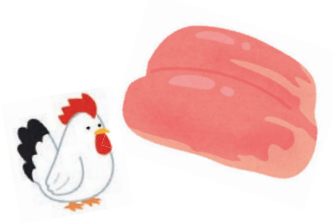

## 卵加工品

### 凍結全卵 ( 調理用 )HV No.3

No.16080　キユーピータマゴ 在

●規　　格：1kg
●入　　数：10
●販売単位：1P
●温 度 帯：冷凍

### SM ふんわり炒りたまご

No.19030　キユーピー 在

●規　　格：1kg
●入　　数：10
●販売単位：1P
●温 度 帯：冷凍

### スノーマンふわふわエッグ

No.19095　キユーピー 在

●規　　格：1kg
●入　　数：10
●販売単位：1P
●温 度 帯：冷凍

## オムライスシート SR

No.19041　キユーピー　在

●規　　格：10 枚
●入　　数：10
●販売単位：1P(10 枚 )
●温 度 帯：冷凍

## とろっと名人ひらけオムレツ 65g

No.19035　キユーピー　在

●規　　格：65g
●入　　数：4×10
●販売単位：1P（4 個）
●温 度 帯：冷凍

## CA たっぷりオムレツ（プレーン）

No.19040　キユーピー　在

●規　　格：60 g
●入　　数：10×8
●販売単位：1 P（10 個）
●温 度 帯：冷凍

## CA たっぷりオムレツホウレン草

No.19039　キユーピー　在

●規　　格：60 g
●入　　数：10×8
●販売単位：1 P（10 個）
●温 度 帯：冷凍

## とろっとレアオムレツ

No.19033　キユーピー　在

●規　　格：60 g
●入　　数：5×10
●販売単位：1 P（5 個）
●温 度 帯：冷凍

## レア・オムレツ ( チーズ )

No.2409　キユーピー　在

●規　　格：60g
●入　　数：5×10
●販売単位：1P(5 個 )
●温 度 帯：冷凍

## スペイン風ベイクドエッグ SP10 たて

No.4790　キユーピー　在

●規　　格：500 g
●入　　数：12
●販売単位：1 P
●温 度 帯：冷凍

## 刻み錦糸 SV（ベトナム産）

No.6049　三和玉店　在

●規　　格：500g
●入　　数：20
●販売単位：1P
●温 度 帯：冷凍

## 錦糸たまご（細切）

No.19100　キユーピー　在

●規　　格：500g
●入　　数：10
●販売単位：1P
●温 度 帯：冷凍

## 福食厚焼玉子

No.6007　三和玉店　在

●規　　格：500g
●入　　数：10
●販売単位：1 本
●温 度 帯：冷凍

## 朝一番 1/16 カット

No.6032　三和玉店　在

●規　　格：280g
●入　　数：30
●販売単位：1ｹｰｽ(30 本 )
●温 度 帯：冷凍

## だし巻玉子 300(10 カット )

No.10072　すぐる食品　在

●規　　格：300g
●入　　数：15
●販売単位：1P
●温 度 帯：冷凍

## 玉子ロール

No.2179　ニチレイフーズ　在

●規　　格：55g
●入　　数：50×2
●販売単位：1ｹｰｽ(50 個 )
●温 度 帯：冷凍

## 五目厚焼玉子 (10 カット )

No.9914　すぐる食品　在

●規　　格：500g
●入　　数：10×2
●販売単位：1P
●温 度 帯：冷凍

## 中華風玉子巻 ( たれ入 )

No.9903　すぐる食品　在

●規　　格：400g+ﾀﾚ130g
●入　　数：10×2
●販売単位：1P
●温 度 帯：冷凍

## 月見スコッチエッグ 50

No.16627　すぐる食品　在

●規　　格：50g
●入　　数：10×10×2
●販売単位：1P(10 個 )
●温 度 帯：冷凍

# ハンバーグ

## やわらかハンバーグ　60g

No.8060　ヤヨイサンフーズ　在

●規　　格：60g
●入　　数：25×4×2
●販売単位：1P(25 個 )
●温 度 帯：冷凍

## やわらかハンバーグ　80g

No.8158　ヤヨイサンフーズ　在

●規　　格：80g
●入　　数：25×4
●販売単位：1P((20 個 )
●温 度 帯：冷凍

## グリエハンバーグ　80g

No.10950　ニチレイフーズ　在

●規　　格：80g
●入　　数：20×3×2
●販売単位：1ｹｰｽ(60 個 )
●温 度 帯：冷凍

## グリエハンバーグ　120g

No.2147　ニチレイフーズ　在

●規　　格：120g
●入　　数：10×5×2
●販売単位：1ｹｰｽ(50 個 )
●温 度 帯：冷凍

## グリエハンバーグ　150g

No.150294　ニチレイフーズ　在

●規　　格：150g
●入　　数：6×6×2
●販売単位：1ｹｰｽ(36 個 )
●温 度 帯：冷凍

## ランチディッシュハンバーグ　60g

No.150127　ニチレイフーズ　在

●規　　格：60g
●入　　数：25×4×2 合
●販売単位：1ｹｰｽ(100 個 )
●温 度 帯：冷凍

## ランチディッシュハンバーグ　150g

No.150352　ニチレイフーズ　在

●規　　格：900g（6 個）
●入　　数：6×2
●販売単位：1ｹｰｽ(36 個 )
●温 度 帯：冷凍

## やわらかディッシュハンバーグ

No.7976　ニチレイフーズ　在

●規　　格：30g
●入　　数：25×4×4
●販売単位：1ｹｰｽ(100 個 )
●温 度 帯　冷凍

## JG 鉄板焼チーズインハンバーグ

No.6435　日東ベスト　在

●規　　格：130g
●入　　数：20×2
●販売単位：1ｹｰｽ(20 個 )
●温 度 帯：冷凍

## 豆腐ハンバーグ

No.13220　味の素冷凍食品　在

●規　　格：60ｇ
●入　　数：100
●販売単位：1ｹｰｽ（100 個）
●温 度 帯：冷凍

## 7 品目具材の豆腐ハンバーグ

No.4345　ニチレイフーズ　在

●規　　格：40g
●入　　数：20×4×2
●販売単位：1P(20 個 )
●温 度 帯：冷凍

# 肉団子・つくね

## (N)KS タレなし肉だんご 15

No.150461　ケイエス冷凍食品　在

●規　　格：1kg
●入　　数：12
●販売単位：1P
●温 度 帯：冷凍

## ＣＣチキンボール

No.17523　ヤヨイサンフーズ　在

●規　　格：15ｇ
●入　　数：50×10
●販売単位：1P(50 個 )
●温 度 帯：冷凍

## ( 新 )ＫＳ肉だんご

No.7867　ケイエス冷凍食品

●規　　格：900g
●入　　数：6×2
●販売単位：1 甲 (12P)
●温 度 帯：冷凍

## ( 新 ) 肉だんごタレ付

No.9700　ケイエス冷凍食品　在

●規　　格：1kg
●入　　数：6×2
●販売単位：1P
●温 度 帯：冷凍

## (N) デリカシャキシャキ肉だんご 800g

No.8496　ケイエス冷凍食品　在

●規　　格：800g
●入　　数：6×2
●販売単位：1P
●温 度 帯：冷凍

## KS ミートボール ( ナポリタン )

No.8487　ケイエス冷凍食品　在

●規　　格：900ｇ
●入　　数：12
●販売単位：1P
●温 度 帯：冷凍

## N KS タレなし肉団子 15

No.150461　ケイエス冷凍食品　在

●規　　格：1kg
●入　　数：12
●販売単位：1P
●温 度 帯：冷凍

## なんこつつくね

No.7572　ケーオー産業　在

●規　　格：380g
●入　　数：10×3
●販売単位：1P
●温 度 帯：冷凍

## くわい入りつくねタレなし

No.7475　ヤマガタ食品　在

●規　　格：1kg(30g)
●入　　数：6×2
●販売単位：1ｹｰｽ(6P)
●温 度 帯：冷凍

## 炭火鶏つくね

No.594　味の素冷凍食品　在

●規　　格：約 45ｇ
●入　　数：20×6×2
●販売単位：1P(20 個 )
●温 度 帯：冷凍

# 餃子

## 柚子餃子（毛呂山産桂木柚子使用）

No.19638　福島食品　在

●規　　格：28g
●入　　数：40×8
●販売単位：1ｹｰｽ(320 個 )
●温 度 帯：冷凍

## 冷凍焼餃子 ( 小 )

No.19504　ケンちゃん餃子　在

●規　　格：21g
●入　　数：50×8
●販売単位：1B(50 個 )
●温 度 帯：冷凍

## 冷凍焼餃子（中）

No.19505　ケンちゃん餃子　在

●規　　格：28 g
●入　　数：40×8
●販売単位：1B(40 個)
●温 度 帯：冷凍

## 冷凍生餃子 ( 大 )

No.19503　ケンちゃん餃子　在

●規　　格：38g
●入　　数：30×8
●販売単位：1B(30 個 )
●温 度 帯：冷凍

## ＯＫギョーザ

No.14286　テーブルマーク　在

●規　　格：18g
●入　　数：50×6
●販売単位：1B(50 個 )
●温 度 帯：冷凍

## ( 袋入り ) 焼ギョーザ 24( ニンニク抜 )

No.121060　味の素　在

●規　　格：24g
●入　　数：10×16×2 合
●販売単位：1B(10 個 )
●温 度 帯：冷凍

## 居酒屋餃子

No.7562　ケーオー産業　在

●規　　格：18 個
●入　　数：12×2
●販売単位：1P（18 個）
●温 度 帯：冷凍

## 焼き餃子

No.5092　友盛貿易　在

●規　　格：23g
●入　　数：25×10×2
●販売単位：1ｹｰｽ(250 個)
●温 度 帯：冷凍

# 焼売・春巻

## E. 徳用肉シュウマイ・15

No.8627　四国日清　在

●規　　格：750g（15g×50）
●入　　数：5×3
●販売単位：1P（50 個）
●温 度 帯：冷凍

## ビッグ肉シュウマイ 390

No.165069　四国日清　在

●規　　格：390 g（26g×15）
●入　　数：8×3
●販売単位：1ｹｰｽ(120 個 )
●温 度 帯：冷凍

## ジューシーえび風味シューマイ 16g

No.3992　ニッスイ　在

●規　　格：400g（16g×25）
●入　　数：12×2
●販売単位：1P（25 個）
●温 度 帯：冷凍

## ジューシーかに風味シューマイ 16g

No.3933　ニッスイ　在

●規　　格：400g（16g×25）
●入　　数：12×2
●販売単位：1P（25 個）
●温 度 帯：冷凍

## ビッグエビのせシューマイ

No.13042　味の素冷凍食品　在

●規　　格：47g
●入　　数：20×4×2
●販売単位：1B(20 個 )
●温 度 帯：冷凍

## やわらか豆腐しゅうまい (Fe)

No.2543　味の素冷凍食品　在

●規　　格：約 15g
●入　　数：15×20×2
●販売単位：1B(15 個 )
●温 度 帯：冷凍

## パリパリの春巻

No.15120　ニチレイフーズ　在

●規　　格：35g
●入　　数：10×6×4
●販売単位：1B(10 本 )
●温 度 帯：冷凍

## 點心春巻

No.2101　ニチレイフーズ　在

●規　　格：55g
●入　　数：20×3×2
●販売単位：1B（20 個）
●温 度 帯：冷凍

## 高級春巻 RE

No.16676　日本水産　在

●規　　格：1100g(55g×20 本 )
●入　　数：4×3
●販売単位：1B（20 本）
●温 度 帯：冷凍

## パリッとデッシュ春巻 50g

No.150140　ニチレイフーズ　在

●規　　格：50g
●入　　数：20×3×2
●販売単位：1B(20 本 )
●温 度 帯：冷凍

# コロッケ

## 狭山さと芋コロッケ

No.464　福島食品　在

●規　　格：80g
●入　　数：50×3
●販売単位：1ｹｰｽ(50 個 )
●温 度 帯：冷凍

## 富の川越芋コロッケ

No.671　福島食品　在

●規　　格：60g
●入　　数：80×2 合
●販売単位：1ｹｰｽ(80 個)
●温 度 帯：冷凍

## 東松山ぽろたん栗コロッケ

No.672　福島食品　在

●規　　格：60g
●入　　数：80×2 合
●販売単位：1ｹｰｽ(80 個)
●温 度 帯：冷凍

## グルメ北海道男爵コロッケ男爵 R

No.100501　サンマルコ食品　在

●規　　格：65g
●入　　数：10×6×2
●販売単位：1ｹｰｽ(60 個 )
●温 度 帯：冷凍

## 北海道まるごと男爵コロッケ

No.4393　モリタン　在

●規　　格：100g
●入　　数：20×4×2
●販売単位：1ｹｰｽ(80 個)
●温 度 帯：冷凍

## グルメ北海道男爵コロッケ野菜 R

No.100503　サンマルコ食品　在

●規　　格：65g
●入　　数：10×6×2
●販売単位：1ｹｰｽ(60 個 )
●温 度 帯：冷凍

## NEW デリカ野菜コロッケ 70

No.13004　味の素冷凍食品　在

●規　　格：約 70g
●入　　数：20×3×3
●販売単位：1P(20 個 )
●温 度 帯：冷凍

## NEW 昔ながらのコロッケ牛肉

No.190122　ヤヨイサンフーズ　在

●規　　格：60g
●入　　数：60×3
●販売単位：1ｹｰｽ(60 個)
●温 度 帯：冷凍

## グルメ北海道男爵コロッケ牛肉 R

No.100502　サンマルコ食品　在

●規　　格：65g
●入　　数：10×6×2
●販売単位：1ｹｰｽ(60 個)
●温 度 帯：冷凍

## NEW デリカ牛肉コロッケ 70

No.13006　味の素冷凍食品　在

●規　　格：約 70g
●入　　数：20×3×3
●販売単位：1P(20 個)
●温 度 帯：冷凍

## 衣がサクサクのコロッケ 70( 牛肉入り )

No.14658　ニチレイフーズ　在

●規　　格：70g
●入　　数：20×3×2
●販売単位：1ｹｰｽ(60 個)
●温 度 帯：冷凍

## サックリコロッケ牛肉

No.4392　モリタン　在

●規　　格：90g
●入　　数：20×4×2 合
●販売単位：1ｹｰｽ(80 個)
●温 度 帯：冷凍
＊在庫なくなし次第 80g へ
変更予定。

## 特選 Deli コロッケ（牛肉）

No.10934　ニチレイフーズ　在

●規　　格：95g
●入　　数：30×3
●販売単位：1ｹｰｽ(30 個)
●温 度 帯：冷凍

## グルメ北海道男爵コロッケカレー R

No.100505　サンマルコ食品　在

●規　　格：65g
●入　　数：10×6×2
●販売単位：1ｹｰｽ(60 個)
●温 度 帯：冷凍

## NEW デリカカレーコロッケ 70

No.13007　味の素冷凍食品　在

●規　　格：約 70g
●入　　数：20×3×3
●販売単位：1P(20 個)
●温 度 帯：冷凍

## グルメ北海道男爵コロッケかぼちゃ R

No.100506　サンマルコ食品　在

●規　　格：65g
●入　　数：10×6×2
●販売単位：1ｹｰｽ(60 個)
●温 度 帯：冷凍

## 特選 Deli クリームコロッケ 75（かに入り）

No.2123　ニチレイフーズ　在

●規　　格：75g
●入　　数：10×3×4
●販売単位：1ｹｰｽ(30 個)
●温 度 帯：冷凍

## NEW とろけるｸﾘｰﾑｺﾛｯｹ( かに入り )R 80g

No.190130　ヤヨイサンフーズ　在

●規　　格：680g
●入　　数：60×2
●販売単位：1ｹｰｽ(60 個 )
●温 度 帯：冷凍

## むかしのコロッケ 30PH

No.165112　味のちぬや

●規　　格：30g
●入　　数：150×2
●販売単位：1ｹｰｽ(150 個）)
●温 度 帯：冷凍

## 完熟トマトとベーコンのﾗﾀﾄｩｲﾕ風コロッケ

No.8231　ヤヨイサンフーズ

●規　　格：75g
●入　　数：10×6×2
●販売単位：1ｹｰｽ(60 個 )
●温 度 帯：冷凍

# カツ・メンチカツ

## 彩の国黒豚キャベツメンチカツ

No.470　福島食品　在

●規　　格：100g
●入　　数：60
●販売単位：1ｹｰｽ(60 個 )
●温 度 帯：冷凍

## ゆずメンチカツ（毛呂山産桂木柚子使用）

No.1074　福島食品　在

●規　　格：90g
●入　　数：75×2
●販売単位：1ｹｰｽ(75 個)
●温 度 帯：冷凍

## わらじメンチ 200

No.19800　コスミック SY　在

●規　　格：200g
●入　　数：40×2
●販売単位：1ｹｰｽ(40 個 )
●温 度 帯：冷凍

## N. 黒毛和牛メンチカツ 45

No.165407　四国日清　在

●規　　格：45g
●入　　数：60×4
●販売単位：1ｹｰｽ(60 個 )
●温 度 帯：冷凍

## 肉極だつメンチカツ

No.150144　ニチレイフーズ　在

●規　　格：90g
●入　　数：45
●販売単位：1ｹｰｽ
●温 度 帯：冷凍

## NEW 昔ながらのビーフメンチカツ

No.190123　ヤヨイサンフーズ　在

●規　　格：40g
●入　　数：60×3
●販売単位：1ｹｰｽ(60 個 )
●温 度 帯：冷凍

## ニラとたまねぎのメンチカツ 85

No.19802　コスミック SY　在

●規　　格：85g
●入　　数：75×2
●販売単位：1ｹｰｽ(75 個 )
●温 度 帯：冷凍

## わらじ豚カツ 中身 100g

No.100463　ロイヤルフーズ　在

●規　　格：中身 100g
●入　　数：40×2
●販売単位：1ｹｰｽ(40 個 )
●温 度 帯：冷凍

## 3 種チーズのささみフライ 70

No.112124　オーブン　在

●規　　格：70 g
●入　　数：60×3
●販売単位：1ｹｰｽ(60 個 )
●温 度 帯：冷凍

## ささみチーズカツ

No.15045　鳥梅　在

●規　　格：95 g
●入　　数：50×3
●販売単位：1ｹｰｽ(50 個 )
●温 度 帯：冷凍

## K チキンカツ

No.19797　清和ヤマキフード　在

●規　　格：100g
●入　　数：60×2
●販売単位：1ｹｰｽ(60 個 )
●温 度 帯：冷凍

## やわらかチキンカツ 120

No.165162　ニッスイ　在

●規　　格：120g
●入　　数：6×6×2
●販売単位：1ｹｰｽ(36 枚)
●温 度 帯：冷凍

## 豚ロースカツ

No.112004　エスケー　在

●規　　格：120 g
●入　　数：50×2
●販売単位：1ｹｰｽ(50 個)
●温 度 帯：冷凍

## やわらかロースとんかつ　80g

No.165074　ヤマガタ食品　在

●規　　格：80 g
●入　　数：10×6×2
●販売単位：1ｹｰｽ(60 個 )
●温 度 帯：冷凍

## やわらかロースとんかつ　100g

No.165076　ヤマガタ食品　在

●規　　格：100g
●入　　数：10×6×2
●販売単位：1ｹｰｽ(60 個 )
●温 度 帯：冷凍

## 柔らかひれかつ

No.4388　ニチレイフーズ　在

●規　　格：320g（10 枚）
●入　　数：8×3
●販売単位：1ｹｰｽ(80 個)
●温 度 帯：冷凍

## 宇都宮ハムカツ

No.160003　ハガフーズ　在

●規　　格：120g
●入　　数：10×5×2
●販売単位：1ｹｰｽ(50 個 )
●温 度 帯：冷凍

## ポークハムカツ

No.160014　ハガフーズ　在

●規　　格：80g
●入　　数：60×2
●販売単位：1ｹｰｽ(60 個 )
●温 度 帯：冷凍

## 巻き寿司用三元豚棒ヒレカツ

No.170078　日東ベスト　在

●規　　格：1 本（約 110g）
●入　　数：20×2
●販売単位：1ｹｰｽ(20 個)
●温 度 帯：冷凍

# 竜田・唐揚げ

## 和風唐揚げ

No.4322　ニチレイフーズ　在

●規　　格：1kg
●入　　数：6× 2
●販売単位：1ｹｰｽ(6P)
●温 度 帯：冷凍

## 自慢の唐揚げ

No.810　ジャパン・フード・サービス　在

●規　　格：1kg
●入　　数：10
●販売単位：1P
●温 度 帯：冷凍

## 自慢の唐揚げ串

No.80858　ジャパン・フード・サービス　在

●規　　格：80g
●入　　数：10×6×2
●販売単位：1ｹｰｽ(60 本 )
●温 度 帯：冷凍

## 自慢の竜田揚げ

No.80838　ジャパン・フード・サービス　在

●規　　格：1kg
●入　　数：6× 2
●販売単位：1ｹｰｽ(6P)
●温 度 帯：冷凍

# 畜産加工品

## ショルダーベーコン短冊

No.2274　林兼産業　在

●規　　格：500g
●入　　数：20
●販売単位：1P
●温 度 帯：冷凍

## 業務用 PS ウインナー

No.200140　伊藤ハム　在

●規　　格：500g
●入　　数：10
●販売単位：1P
●温 度 帯：冷凍

## 豚バラチャーシュースライス　20g

No.3041　清和フーズ　在

●規　　格：500 g
●入　　数：20
●販売単位：1P
●温 度 帯：冷凍

## ロールキャベツ 70

No.13894　ヤマガタ食品　在

●規　　格：70g
●入　　数：10×10×2
●販売単位：1P(10 個 )
●温 度 帯：冷凍

## 蒸し鶏ほぐし（中国）

No.80813　ジャパン・フード・サービス　在

●規　　格：500g
●入　　数：10×2
●販売単位：1P
●温 度 帯：冷凍

## 炭火焼やきとり素焼もも串

No.80821　ジャパン・フード・サービス　在

●規　　格：35g
●入　　数：50×6
●販売単位：1B(50 本 )
●温 度 帯：冷凍

## 炭火焼やきとり素焼ねぎま串

No.80824　ジャパン・フード・サービス　在

●規　　格：35g
●入　　数：50×6
●販売単位：1B(50 本 )
●温 度 帯：冷凍

## 炭火焼やきとり素焼かわ串

No.80822　ジャパン・フード・サービス　在

●規　　格：35g
●入　　数：50×6
●販売単位：1B(50 本 )
●温 度 帯：冷凍

## 炭火焼やきとり素焼つくね串

No.80835　ジャパン・フード・サービス　在

●規　　格：35g
●入　　数：50×6
●販売単位：1B(50 本 )
●温 度 帯：冷凍

## 炭火焼やきとり素焼レバー串

No.80823　ジャパン・フード・サービス　在

●規　　格：35g
●入　　数：50×6
●販売単位：1B(50 本 )
●温 度 帯：冷凍

## 中国素焼きぼんじり串

No.80857　ジャパン・フード・サービス　在

●規　　格：35g
●入　　数：50×6
●販売単位：1ｹｰｽ(300 本 )
●温 度 帯：冷凍

## タイ産手羽元あぶり焼き ( プレーン )

No.80832　ジャパン・フード・サービス　在

●規　　格：40g
●入　　数：20×6×2
●販売単位：1 甲 (240 個 )
●温 度 帯：冷凍

## タイ産手羽元あぶり焼き ( ガーリック )

No.80847　ジャパン・フード・サービス　在

●規　　格：40g
●入　　数：20×6×2
●販売単位：1 甲 (240 個 )
●温 度 帯：冷凍

## 炭火焼鶏ももカット IQF

No.150119　ニチレイフーズ　在

●規　　格：500g
●入　　数：12×2
●販売単位：1P
●温 度 帯：冷凍

## ＫＳ鶏の照焼スライス ( トレー入 )

No.19327　ケイエス冷凍食品　在

●規　　格：850ｇ
●入　　数：6×2
●販売単位：1P
●温 度 帯：冷凍

## VPS サラダチキン

No.200532　VPS　在

●規　　格：150g
●入　　数：5×12
●販売単位：1ｹｰｽ(60 個 )
●温 度 帯：冷凍

## スチームカットチキン

No.80841　ジャパン・フード・サービス　在

●規　　格：1kg
●入　　数：6×2
●販売単位：1ｹｰｽ
●温 度 帯：冷凍

## とりそぼろ

No.15320　ケイエス冷凍　在

●規　　格：500g
●入　　数：10×2
●販売単位：1P
●温 度 帯：冷凍

# デザート

## アイス

### SFとけないアイス風デザート35(バニラ風味)

No.3226　ヤヨイサンフーズ

●規　　格：35g
●入　　数：10×4×3
●販売単位：1ｹｰｽ(40 個 )
●温 度 帯：冷凍

### SF とけないアイス風デザート 35( チョコ )

No.190071　ヤヨイサンフーズ

●規　　格：35g
●入　　数：10×4×3
●販売単位：1ｹｰｽ(40 個 )
●温 度 帯：冷凍

### SFとけないアイス風デザート35(イチゴ)

No.3229　ヤヨイサンフーズ

●規　　格：35g
●入　　数：10×4×3
●販売単位：1ｹｰｽ(40 個 )
●温 度 帯：冷凍

### 紅赤ジェラート（川越いも使用）2L

No.3588　福島食品 在

●規　　格：2L
●入　　数：6P
●販売単位：1P
●温 度 帯：冷凍

## ケーキ

### フリーカットケーキ いちご

No.12005　味の素冷凍食品

●規　　格：435g
●入　　数：9×2
●販売単位：1 本
●温 度 帯：冷凍

### フリーカットケーキ ミルクレープロール

No.570　味の素冷凍食品

●規　　格：275g
●入　　数：12×2
●販売単位：1 本
●温 度 帯：冷凍

### フリーカットケーキレアーチーズ

No.121502　味の素冷凍食品

●規　　格：415g
●入　　数：9×2
●販売単位：1 本
●温 度 帯：冷凍

## フリーカットケーキ キャラメル

No.12285　味の素冷凍食品

●規　　格：510g
●入　　数：9×2
●販売単位：1本
●温 度 帯：冷凍

## フリーカットケーキ ティラミス

No.121501　味の素冷凍食品

●規　　格：445g
●入　　数：9×2
●販売単位：1本
●温 度 帯：冷凍

## フリーカットケーキ いちごショートケーキ

No.121505　味の素冷凍食品

●規　　格：375g
●入　　数：9×2
●販売単位：1本
●温 度 帯：冷凍

## フリーカットケーキ レアーストロベリー

No.121504　味の素冷凍食品

●規　　格：430g
●入　　数：9×2
●販売単位：1本
●温 度 帯：冷凍

## フリーカットケーキ ショコラショート

No.121518　味の素冷凍食品

●規　　格：318g
●入　　数：9×2
●販売単位：1本
●温 度 帯：冷凍

## フリーカットケーキ マンゴー

No.567　味の素冷凍食品

●規　　格：390g
●入　　数：9×2
●販売単位：1本
●温 度 帯：冷凍

## フリーカットケーキ ブルーベリー

No.579　味の素冷凍食品

●規　　格：455g
●入　　数：9×2
●販売単位：1本
●温 度 帯：冷凍

## フリーカットケーキ ベイクドスフレチーズ

No.121519　味の素冷凍食品

●規　　格：360g
●入　　数：9×2
●販売単位：1本
●温 度 帯：冷凍

## フリーカットケーキ オペラ

No.560　味の素冷凍食品

●規　　格：460g
●入　　数：9×2
●販売単位：1本
●温 度 帯：冷凍

フリーカットケーキ
記載されていない商品も
各種取り寄せ可能です。

# デザートその他

## カクテルゼリー

No.72311　日東ベスト

●規　　格：1kg
●入　　数：6
●販売単位：1P
●温 度 帯：冷凍

## 今川焼（あずき）

No.18463　大冷 在

●規　　格：40g
●入　　数：10×10×2
●販売単位：1P（10 個）
●温 度 帯：冷凍

## FQ たいやき

No.150355　ニチレイ 在

●規　　格：80g
●入　　数：10×8
●販売単位：1P（10 個）
●温 度 帯：冷凍

## ミニたいやき（個包装）

No.9326　テーブルマーク 在

●規　　格：800g（40g×20 個）
●入　　数：4
●販売単位：1ｹｰｽ(20 個)
●温 度 帯：冷凍

## 業務用十勝おはぎ ( 粒あん ) 80g

No.102511　サザエフーズ 在

●規　　格：80g
●入　　数：30×4
●販売単位：1ｹｰｽ(30 個)
●温 度 帯：冷凍

## 業務用十勝おはぎ ( 黄粉 ) 80g

No.102513　サザエフーズ 在

●規　　格：80g
●入　　数：30×4
●販売単位：1ｹｰｽ(30 個)
●温 度 帯：冷凍

## 業務用十勝おはぎ ( ごま ) 80g

No.102512　サザエフーズ 在

●規　　格：80g
●入　　数：30×4
●販売単位：1ｹｰｽ(30 個)
●温 度 帯：冷凍

## チュロス

No.17702　日清フーズ 在

●規　　格：50g
●入　　数：50×2
●販売単位：1ｹｰｽ(100 本 )
●温 度 帯：冷凍

## チュロス（ミルク味）

No.17719　日清フーズ 在

●規　　格：50g
●入　　数：100
●販売単位：1ｹｰｽ(100 本)
●温 度 帯：冷凍

## マドレーヌ

No.151526　テーブルマーク　在

●規　　格：25g
●入　　数：10×10
●販売単位：1B(10 個 )
●温 度 帯：冷凍

## クリームブッセ (Fe 入り )

No.8936　テーブルマーク　在

●規　　格：21g
●入　　数：40×2
●販売単位：1 個
●温 度 帯：冷凍

## 新ドームケーキ（カスタード）

No.200604　仙波糖化　在

●規　　格：40g
●入　　数：10×12×2
●販売単位：1B(10 個 )
●温 度 帯：冷凍

## 新ドームケーキ（こしあん）

No.200605　仙波糖化　在

●規　　格：40g
●入　　数：10×12×2
●販売単位：1B(10 個 )
●温 度 帯：冷凍

## 新ドームケーキ（チョコ）

No.200606　仙波糖化　在

●規　　格：40g
●入　　数：10×12×2
●販売単位：1B(10 個 )
●温 度 帯：冷凍

## ミニパックカスタードワッフル

No.1578　大冷　在

●規　　格：600g（30g×20 個）
●入　　数：6×2
●販売単位：1B（20 個）
●温 度 帯：冷凍

## VPS ホイップクリーム 1000ml

No.200522　VPS　在

●規　　格：1000ml
●入　　数：24
●販売単位：1 本
●温 度 帯：冷凍

## マスカルポーネホイップ W 600ml

No.9681　マルハニチロ　在

●規　　格：600ml
●入　　数：20×2
●販売単位：1 本
●温 度 帯：冷凍

# 飲　料

## 飲料

### 埼玉医科大学ミネラルウォーター

No.30100　ウエルフェア　在

●規　　格：500ml
●入　　数：24
●販売単位：1ｹｰｽ(24 本 )
●温 度 帯：常温

### 秩父源流水

No.71691　秩父減流水　在

●規　　格：2L
●入　　数：6
●販売単位：1ｹｰｽ(6 本 )
●温 度 帯：常温

### ウォーターメイトスポーツドリンク風味

No.71602　名糖

●規　　格：600g
●入　　数：24
●販売単位：1ｹｰｽ(24p)
●温 度 帯：常温

### ポカリスエットパウダー　1L 用

No.37194　大塚製薬　在

●規　　格：74g
●入　　数：5×5×4
●販売単位：1B(5 本)
●温 度 帯：常温

### ポカリスエットパウダー　10L 用

No.900002　大塚製薬　在

●規　　格：740g
●入　　数：10
●販売単位：1ｹ ｽ(10P)　-
●温 度 帯：常温

### ポカリスエット

No.36358　大塚製薬

●規　　格：1.5L
●入　　数：8
●販売単位：1(8 本 )
●温 度 帯：常温

### 埼玉医科大学経口補水液

No.30101　ウエルフェア

●規　　格：500ml
●入　　数：24
●販売単位：1ｹｰｽ(24 本 )
●温 度 帯：常温

## 麦茶ティーバッグ

No.35036　梶商店　在

●規　　格：10ｇ
●入　　数：54×20
●販売単位：1P(54 個 )
●温 度 帯：常温

## ホワイトノーブル濃縮むぎ茶

No.31416　三井農林　在

●規　　格：１L
●入　　数：6
●販売単位：1 本
●温 度 帯：常温

## 健康ミネラルこども麦茶

No.75098　伊藤園　在

●規　　格：125ml
●入　　数：3×12
●販売単位：1ｹｰｽ(36 本)
●温 度 帯：常温

## 埼玉医大オリジナル狭山茶

No.30102　ウエルフェア　在

●規　　格：500ml
●入　　数：24
●販売単位：1ｹｰｽ(24 本)
●温 度 帯：常温

## 河越茶

No.6202　十吉　在

●規　　格：500ml
●入　　数：24
●販売単位：1ｹｰｽ(24 本)
●温 度 帯：常温

## 野菜生活 100 オリジナル

No.36592　カゴメ　在

●規　　格：100ml
●入　　数：15×2
●販売単位：1ｹｰｽ(30 本)
●温 度 帯：常温

## 充実野菜緑黄色野菜ミックス

No.75089　伊藤園　在

●規　　格：200ml
●入　　数：12
●販売単位：1ｹｰｽ(12 本 )
●温 度 帯：常温

## ビタミン野菜

No.75088　伊藤園　在

●規　　格：200ml
●入　　数：12
●販売単位：1ｹｰｽ(12 本 )
●温 度 帯：常温

## 充実やさい（おいしいりんご味）

No.75082　伊藤園　在

●規　　格：100ml
●入　　数：3×6
●販売単位：1ｹｰｽ(18 本 )
●温 度 帯：常温

## 元気なりんご

No.75101　伊藤園　在

●規　　格：100m l
●入　　数：3×6
●販売単位：1ｹｰｽ(18 本)
●温 度 帯：常温

## VC3000 レモネード

No.75234　協同乳業

●規　　格：1L
●入　　数：12
●販売単位：1 本
●温 度 帯：冷蔵

## まめぴよいちご味

No.35088　マルサンアイ 在

●規　　格：125ml
●入　　数：24
●販売単位：1ｹｰｽ(24 本)
●温 度 帯：常温

## 食事にすっきり野菜＆果実 CA ピーチ味

No.34298　カゴメ

●規　　格：100ml
●入　　数：18×2
●販売単位：1ｹｰｽ(36 本 )
●温 度 帯：常温

## 食事にすっきり野菜＆果実 CA グレープ味

No.34243　カゴメ

●規　　格：100ml
●入　　数：18×2
●販売単位：1ｹｰｽ(36 本 )
●温 度 帯：常温

## おいしいコーヒー

No.75221　協同乳業

●規　　格：1L
●入　　数：12
●販売単位：1 本
●温 度 帯：冷蔵

## 調整豆乳

No.35753　マルサンアイ

●規　　格：1L
●入　　数：6
●販売単位：1ｹｰｽ(6 本)
●温 度 帯：冷蔵

## 有機豆乳無調整

No.35754　マルサンアイ 在

●規　　格：1L
●入　　数：6
●販売単位：1ｹｰｽ(6 本)
●温 度 帯：常温

# ソフト食



## ソフト食

### 紅あんぺい君

No.2853　ふくなお　在

●規　　格：約 30g
●入　　数：12×20
●販売単位：1P(12 個 )
●温 度 帯：冷凍

### 白あんぺい君

No.2852　ふくなお　在

●規　　格：約 30g
●入　　数：12×20
●販売単位：1P(12 個 )
●温 度 帯：冷凍

### やわらか小エビちゃん

No.2857　ふくなお　在

●規　　格：約 500g(1 個約 4g)
●入　　数：20
●販売単位：1P
●温 度 帯：冷凍

### やわらかいか

No.2854　ふくなお　在

●規　　格：約 250g×2 枚
●入　　数：18
●販売単位：1P(2 枚 )
●温 度 帯：冷凍

### やさしい素材さわら

No.150238　マルハニチロ　在

●規　　格：40g
●入　　数：8×12×2
●販売単位：1P（8 切）
●温 度 帯：冷凍

### やさしい素材赤魚

No.151164　マルハニチロ　在

●規　　格：40g
●入　　数：8×12×2
●販売単位：1P（8 切）
●温 度 帯：冷凍

### SF カレイムース 40

No.7333　ヤヨイサンフーズ　在

●規　　格：40g
●入　　数：10×10
●販売単位：1P(10 個 )
●温 度 帯：冷凍

## SF 鮭ムース 40

No.7315　ヤヨイサンフーズ　在

●規　　格：40g
●入　　数：10×10
●販売単位：1P(10 個 )
●温 度 帯：冷凍

## SF たらムース 40

No.7314　ヤヨイサンフーズ　在

●規　　格：40g
●入　　数：10×10
●販売単位：1P(10 個 )
●温 度 帯：冷凍

## SF さばムース 40

No.7339　ヤヨイサンフーズ　在

●規　　格：40g
●入　　数：10×10
●販売単位：1P(10 個 )
●温 度 帯：冷凍

## ソフトな噛みごこちひじき煮

No.53696　堂本食品　在

●規　　格：1kg
●入　　数：12
●販売単位：1ｹｰｽ(12P)
●温 度 帯：常温

## ソフトな噛みごこち金平ごぼう

No.53698　堂本食品　在

●規　　格：1kg
●入　　数：12
●販売単位：1P
●温 度 帯：常温

## ソフトな噛みごこち切干大根煮

No.55437　堂本食品　在

●規　　格：1kg
●入　　数：12
●販売単位：1P
●温 度 帯：常温

## ソフトな噛みごこち里芋の鶏そぼろあんかけ

No.53120　堂本食品　在

●規　　格：1kg
●入　　数：12
●販売単位：1ｹｰｽ(12P)
●温 度 帯：常温

## ソフトな噛みごこち鶏肉とれんこんの煮物

No.55434　堂本食品　在

●規　　格：1kg
●入　　数：12
●販売単位：1ｹｰｽ(12P)
●温 度 帯：常温

## ソフトな噛みごこちたけのこの煮物

No.55436　堂本食品　在

●規　　格：1kg
●入　　数：12
●販売単位：1ｹｰｽ(12P)
●温 度 帯：常温

## ソフトな噛みごこちふきの煮物

No.55435　堂本食品　在

●規　　格：1kg
●入　　数：10
●販売単位：1ｹｰｽ(10P)
●温 度 帯：常温

## 〔朝のムース食〕 オムレツのトマトソース

No.151171　マルハニチロ　在

●規　　格：135g
●入　　数：6×4
●販売単位：1P
●温 度 帯：常温

## 〔朝のムース食〕 さわらの柚庵焼

No.151172　マルハニチロ　在

●規　　格：135g
●入　　数：6×4
●販売単位：1P
●温 度 帯：常温

## 〔朝のムース食〕 だし巻きたまご

No.151178　マルハニチロ　在

●規　　格：135g
●入　　数：6×4
●販売単位：1P
●温 度 帯：常温

## 〔朝のムース食〕 たまごと小松菜のソテー

No.151168　マルハニチロ　在

●規　　格：135g
●入　　数：6×4
●販売単位：1P
●温 度 帯：常温

## 〔朝のムース食〕 たまご甘酢あん

No.151169　マルハニチロ　在

●規　　格：135g
●入　　数：6×4
●販売単位：1P
●温 度 帯：常温

## 〔朝のムース食〕 チキンポトフ

No.151180　マルハニチロ　在

●規　　格：140g
●入　　数：6×4
●販売単位：1P
●温 度 帯：常温

## 〔朝のムース食〕 鮭の塩焼き

No.151170　マルハニチロ　在

●規　　格：135g
●入　　数：6×4
●販売単位：1P
●温 度 帯：常温

## 〔朝のムース食〕 蒸し鶏のごまソース

No.151176　マルハニチロ　在

●規　　格：135g
●入　　数：6×4
●販売単位：1P
●温 度 帯：常温

## 〔朝のムース食〕 筑前煮

No.151179　マルハニチロ　在

●規　　格：140g
●入　　数：6×4
●販売単位：1P
●温 度 帯：常温

## 〔朝のムース食〕 肉じゃが

No.151181　マルハニチロ　在

●規　　格：140g
●入　　数：6×4
●販売単位：1P
●温 度 帯：常温

## 〔朝のﾑｰｽ食〕 白身魚の煮付け

No.151173　マルハニチロ　在

●規　　格：135g
●入　　数：6×4
●販売単位：1P
●温 度 帯：常温

## 〔昼・夜のﾑｰｽ食〕 いかの甘酢あん

No.151185　マルハニチロ　在

●規　　格：160g
●入　　数：6×4
●販売単位：1P
●温 度 帯：常温

## 〔昼・夜のﾑｰｽ食〕 いかの味噌炒め

No.151186　マルハニチロ　在

●規　　格：160g
●入　　数：6×4
●販売単位：1P
●温 度 帯：常温

## 〔昼・夜のﾑｰｽ食〕 さばの味噌煮

No.151200　マルハニチロ　在

●規　　格：165g
●入　　数：6×4
●販売単位：1P
●温 度 帯：常温

## 〔昼・夜のﾑｰｽ食〕 さわらの柚子味噌焼

No.151188　マルハニチロ　在

●規　　格：160g
●入　　数：6×4
●販売単位：1P
●温 度 帯：常温

## 〔昼・夜のﾑｰｽ食〕 すき焼き

No.151193　マルハニチロ　在

●規　　格：165g
●入　　数：6×4
●販売単位：1P
●温 度 帯：常温

## 〔昼・夜のﾑｰｽ食〕 チキンのトマト煮

No.151207　マルハニチロ　在

●規　　格：160g
●入　　数：6×4
●販売単位：1P
●温 度 帯：常温

## 〔昼・夜のﾑｰｽ食〕 ハヤシビーフ

No.151194　マルハニチロ　在

●規　　格：165g
●入　　数：6×4
●販売単位：1P
●温 度 帯：常温

## 〔昼・夜のﾑｰｽ食〕 ハンバーグトマトソース

No.151182　マルハニチロ　在

●規　　格：160g
●入　　数：6×4
●販売単位：1P
●温 度 帯：常温

## 〔昼・夜のﾑｰｽ食〕 ハンバーグ和風おろし

No.151187　マルハニチロ　在

●規　　格：160g
●入　　数：6×4
●販売単位：1P
●温 度 帯：常温

## 〔昼・夜のムース食〕 ビーフシチュー

No.151205　マルハニチロ　在

●規　　格：175g
●入　　数：6×4
●販売単位：1P
●温 度 帯：常温

## 〔昼・夜のムース食〕 ぶりの照焼

No.151191　マルハニチロ　在

●規　　格：160g
●入　　数：6×4
●販売単位：1P
●温 度 帯：常温

## 〔昼・夜のムース食〕 ぶり大根

No.151201　マルハニチロ　在

●規　　格：165g
●入　　数：6×4
●販売単位：1P
●温 度 帯：常温

## 〔昼・夜のムース食〕 ホイコーロー

No.151190　マルハニチロ　在

●規　　格：165g
●入　　数：6×4
●販売単位：1P
●温 度 帯：常温

## 〔昼・夜のムース食〕 ポークカレー

No.151206　マルハニチロ　在

●規　　格：175g
●入　　数：6×4
●販売単位：1P
●温 度 帯：常温

## 〔昼・夜のムース食〕 ホワイトシチュー

No.151204　マルハニチロ　在

●規　　格：170g
●入　　数：6×4
●販売単位：1P
●温 度 帯：常温

## 〔昼・夜のムース食〕 牛肉のオイスター炒め

No.151183　マルハニチロ　在

●規　　格：160g
●入　　数：6×4
●販売単位：1P
●温 度 帯：常温

## 〔昼・夜のムース食〕 鶏の照焼

No.151184　マルハニチロ　在

●規　　格：160g
●入　　数：6×4
●販売単位：1P
●温 度 帯：常温

## 〔昼・夜のムース食〕 鶏肉の卵とじ

No.151192　マルハニチロ　在

●規　　格：165g
●入　　数：6×4
●販売単位：1P
●温 度 帯：常温

## 〔昼・夜のムース食〕 鮭のクリーム煮

No.151198　マルハニチロ　在

●規　　格：165g
●入　　数：6×4
●販売単位：1P
●温 度 帯：常温

## 〔昼・夜のムース食〕 鮭のちゃんちゃん焼

No.151196　マルハニチロ　在

●規　　格：165g
●入　　数：6×4
●販売単位：1P
●温 度 帯：常温

## 〔昼・夜のムース食〕 酢豚

No.151195　マルハニチロ　在

●規　　格：165g
●入　　数：6×4
●販売単位：1P
●温 度 帯：常温

## 〔昼・夜のムース食〕 赤魚のおろし煮

No.151189　マルハニチロ　在

●規　　格：160g
●入　　数：6×4
●販売単位：1P
●温 度 帯：常温

## 〔昼・夜のムース食〕 豚のおろしソースがけ

No.151208　マルハニチロ　在

●規　　格：160g
●入　　数：6×4
●販売単位：1P
●温 度 帯：常温

## 〔昼・夜のムース食〕 豚の生姜焼き

No.151203　マルハニチロ　在

●規　　格：165g
●入　　数：6×4
●販売単位：1P
●温 度 帯：常温

## 〔昼・夜のムース食〕 豚の味噌焼き

No.151197　マルハニチロ　在

●規　　格：165g
●入　　数：6×4
●販売単位：1P
●温 度 帯：常温

## 〔昼・夜のムース食〕 白身魚のトマトソース

No.151199　マルハニチロ　在

●規　　格：165g
●入　　数：6×4
●販売単位：1P
●温 度 帯：常温

## 〔昼・夜のムース食〕 八宝菜

No.151202　マルハニチロ　在

●規　　格：165g
●入　　数：6×4
●販売単位：1P
●温 度 帯：常温

# 長期保存
# ソフト食

## 肉じゃが

No.4464　キューピー

●規　　格：100g
●入　　数：6×6
●販売単位：1ｹｰｽ(36 個 )
●温 度 帯：常温
●賞味期限：19 ヶ月

## 鮭と野菜のかきたま

No.4463　キューピー　在

●規　　格：100g
●入　　数：6×6
●販売単位：1ｹｰｽ(36 個)
●温 度 帯：常温
●賞味期限：19 ヶ月

## なめらか野菜グリーンピース

No.4455　キューピー　在

●規　　格：75g
●入　　数：6×6
●販売単位：1ｹｰｽ(36 個 )
●温 度 帯：常温
●賞味期限：25 ヶ月

## なめらか野菜　にんじん

No.4465　キューピー　在

●規　　格：75g
●入　　数：6×6
●販売単位：1P
●温 度 帯：常温
●賞味期限：19 ヶ月

## なめらか野菜かぼちゃ

No.4456　キューピー　在

●規　　格：75g
●入　　数：6×6
●販売単位：1ｹｰｽ(36 個 )
●温 度 帯：常温
●賞味期限：25 ヶ月

## なめらかおかずうぐいす豆

No.4459　キューピー　在

●規　　格：75g
●入　　数：6×6
●販売単位：1ｹｰｽ(36 個 )
●温 度 帯：常温
●賞味期限：19 ヶ月

## なめらかおかず鮭と野菜

No.4461　キューピー　在

●規　　格：75g
●入　　数：6×6
●販売単位：1ｹｰｽ(36 個 )
●温 度 帯：常温
●賞味期限：25 ヶ月

## なめらかおかず豚肉と野菜

No.4460　キューピー　在

●規　　格：75g
●入　　数：6×6
●販売単位：1ｹｰｽ(36 個 )
●温 度 帯：常温
●賞味期限：25 ヶ月

## なめらかおかず鶏肉と野菜

No.4457　キューピー　在

●規　　格：75g
●入　　数：6×6
●販売単位：1ｹｰｽ(36 個 )
●温 度 帯：常温
●賞味期限：25 ヶ月

## なめらかおかず白身魚と野菜

No.4462　キューピー　在

●規　　格：75g
●入　　数：6×6
●販売単位：1ｹｰｽ(36 個 )
●温 度 帯：常温
●賞味期限：25 ヶ月

## なめらかおかず大豆の煮物

No.4458　キューピー　在

●規　　格：75g
●入　　数：6×6
●販売単位：1ｹｰｽ(36 個 )
●温 度 帯：常温
●賞味期限：25 ヶ月

イメージ

# 洗剤・包材

## 洗剤・包材

### マジックリン除菌プラス

No.37395　花王　在

●規　　格：4.5L
●入　　数：4
●販売単位：1 本
●温 度 帯：常温

### キッチンハイター

No.37396　花王　在

●規　　格：5k
●入　　数：3
●販売単位：1 本
●温 度 帯：常温

### クリーン＆クリーン F1 ハンドウォッシュ

No.39901　花王

●規　　格：4L
●入　　数：3
●販売単位：1ｹｰｽ(3 本)
●温 度 帯：常温

### パワークリーンキーパー高速すすぎ

No.39435　花王　在

●規　　格：5k
●入　　数：3
●販売単位：1 本
●温 度 帯：常温

### L&L 洗剤

No.31521　イーグルスター　在

●規　　格：18L
●入　　数：1
●販売単位：1 缶
●温 度 帯：常温

### キッチンナチュラ

No.31535　イーグルスター　在

●規　　格：4.5L
●入　　数：4
●販売単位：1 本
●温 度 帯：常温

### ペーパータオルエコセレクト

No.59007　高速

●規　　格：200 枚
●入　　数：35 袋
●販売単位：1ｹｰｽ(35 袋)
●温 度 帯：常温

## ニトリル使い切り手袋（粉無）　M サイズ

**No.59005**　高速 在

●規　　格：250 枚
●入　　数：10
●販売単位：1ｹｰｽ(10 個)

## ニトリル使い切り手袋（粉無）　L サイズ

**No.59006**　高速 在

●規　　格：250 枚
●入　　数：10
●販売単位：1ｹｰｽ(10 個)

## ニトリル手袋　＃2061 ピンク M サイズ

**No.59017**　高速 在

●規　　格：250 枚
●入　　数：10
●販売単位：1ｹｰｽ(10 個)

## ポリエチレン手袋＃2018 外ｴﾝﾎﾞｽｴｺﾉﾐｰﾋﾟﾝｸ

**No.59015**　高速

●規　　格：100 枚
●入　　数：60
●販売単位：1ｹｰｽ(6000 枚)

# カタログ・ご注文について

## カタログの見方

① 狭山さと芋コロッケ

② No.464　④ 福島食品 在

③
●規　　格：80g
●入　　数：50×3
●販売単位：1ｹｰｽ(50 個)
●温 度 帯：冷凍

⑤ 伝統 DENTOU made in 埼玉

①商品名

②弊社商品コード

③規格・入数
販売単位
温度帯

④メーカー名
在庫区分
(特注品の場合は
ついていません)

⑤弊社こだわりの
厳選限定商品

## 注文方法

注文は FAX または電話にてお願いいたします。

注文時は商品コード・商品名・数量・希望納品日の
記入をお願いいたします。

特注品はご注文をいただいてからの手配となりますので
納品までお時間をいただきます。

ご注文は配送日前日のPM12時までとさせていただきます。

※状況により欠品する場合がございます。
※在庫品、特注品扱いが逆転する場合がございます。